



ZEUS[®]

Gestion des Temps

Une solution **parfaitement adaptée** à votre entreprise



Grands Comptes & PME
Etablissements Publics & Associations



SOMMAIRE

1. BIENVENUE DANS L'UNIVERS DE ZEUS[®] – Page 3
2. PRESENTATION DE DEHO SYSTEMS / ISGUS – Page 4
3. ZEUS[®] GESTION DES TEMPS : DES PERFORMANCES AXEES BENEFICES - Pages 5 à 7
4. ZEUS[®] GESTION DES TEMPS : UNE SOLUTION CLES EN MAIN – Pages 8 à 9
5. ZEUS[®] GESTION DES TEMPS : L'INTERFACE UTILISATEUR – Page 10
6. ZEUS[®] GESTION DES TEMPS : UNE SOLUTION PERFORMANTE – Pages 11 à 20
7. ZEUS[®] : MODULES COMPLEMENTAIRES – Page 21
8. ZEUS[®] : UNE SOLUTION COMPLETE – Page 22
9. ZEUS[®] : REFERENCES - Page 23



BIENVENUE DANS L'UNIVERS DE ZEUS®

Le logiciel ZEUS® s'adapte, à tout instant, à vos besoins et peut être **facilement personnalisé** pour **répondre à toutes les spécificités de votre entreprise ou organisation**.

ZEUS® peut facilement être complété par les **modules complémentaires** suivants :

- Contrôle d'accès
- Acquisition de données de production d'ateliers
- Liaison avec l'ERP ou le Système de Planning et de Contrôle
- Planning du Personnel
- Interfaces avec la plupart des logiciels de Paie



Toutes ces fonctionnalités sont **accessibles par Extranet/Intranet** grâce à **ZEUS® WebServices**. Via un simple navigateur web et un identifiant, il est possible de gérer simplement :

- le planning d'absences et Workflow
- la mise à jour des informations concernant le personnel
- la consultation des informations et des données du personnel et/ou des pointages



DEHO SYSTEMS / ISGUS : Une solution globale de Gestion du Temps



2

PRESENTATION DE DEHO SYSTEMS/ISGUS

DEHO SYSTEMS distribue en exclusivité, en France, les solutions ZEUS® progiciels de Gestion des Temps et de Contrôle d'Accès développées par la société ISGUS, Editeur leader en Allemagne.

Fort de plus de 14 000 installations dans le monde, ISGUS se positionne comme l'un des principaux éditeurs de solutions pour la gestion du temps de présence, de la production, de la planification et du contrôle d'accès.



DEHO SYSTEMS en France, c'est :



Plus de **24 000 clients**



Plus de **80 ans d'existence**



7 agences nationales (Paris, Lyon, Lille, Bordeaux, Marseille, Strasbourg, Rennes)



ISGUS à l'international, c'est :



Plus de 14 000 solutions ZEUS® installées dans le monde

France, Allemagne, Grande Bretagne, Espagne, Portugal, Italie, Suisse, Turquie, Grèce, Roumanie, Autriche, Pologne, Pays-Bas, Russie, USA, Canada, Inde, Emirats Arabes Unis



Plus de 20 distributeurs exclusifs dans le monde





ZEUS® GESTION DES TEMPS : DES PERFORMANCES AXÉES BÉNÉFICES



De la petite à la grande entreprise jusqu'aux établissements publics et associations



Bâti sur une architecture évolutive intégrant pleinement des modules à valeur ajoutée, **le Système ZEUS® peut être étendu et amélioré pour répondre aux évolutions des besoins de ses clients à tout instant.** La gestion de temps ZEUS® s'adapte aux particularités de chaque client et évolue au fur et à mesure de votre développement et de votre gestion des ressources humaines. ZEUS® incorpore des caractéristiques multi-sociétés et multilingue permettant à chaque utilisateur de travailler dans sa langue maternelle.

En effet, ZEUS® est **la solution la plus rentable** pour les PME. Elle répond aussi aux besoins des groupes multinationaux, des établissements publics et des associations.



Plus de temps pour la gestion des RH

Avec ZEUS®, les activités de gestion du personnel quotidiennes et considérablement dévoreuses en temps sont réduites. **L'enregistrement des temps, le traitement et le transfert vers la paie sont automatisés.**



Gestion de l'information

ZEUS® fournit des **informations complètes et clairement présentées** qui permettent **les bonnes décisions** de planification et de gestion des temps de présence, avec pour objectif, une **véritable réduction des coûts de fonctionnement.**





Réduction des coûts et efficacité

ZEUS® permet à tout client **d'organiser et de contrôler les horaires de travail**, Il peut **personnaliser ses règles**, les **adapter aux besoins des temps partiels**, gérer son **annualisation**, gérer les **périodes de compensation**, automatiser les **calculs d'heures supplémentaires et les heures majorées**.

L'objectif est **d'améliorer l'efficacité des heures travaillées et d'en réduire le coût**.



Intégration

De nombreuses interfaces sont disponibles pour dialoguer avec les plus grands logiciels de paie, de GRH et les ERP. Elles couvrent la base de données complète, les importations et exportations ponctuelles ou périodiques, manuelles ou automatiques.

Il existe aussi un **module d'importation des pointages** (y compris d'autres systèmes de gestion de temps). Tout cela assure une **parfaite intégration de ZEUS® avec votre système informatique**.



>> Protection des données et sécurité

Un contrôle précis sur les données et les informations personnelles est **effectué par des systèmes de configuration des droits des utilisateurs** et par des profils. L'accès aux informations personnelles, aux absences, aux pointages, etc. est protégé grâce à des définitions de la fonction de chaque utilisateur du logiciel.



En outre, ZEUS® prend en **charge la fonctionnalité «Single Sign On»** (authentification Windows) par des interfaces avec Active Directory.

>> Pérennité des investissements

La gamme des produits ZEUS® est **enrichie en permanence de nouvelles fonctionnalités** grâce à un programme de développement basé sur la veille du marché.

L'application centrale de Gestion de temps et les modules complémentaires de planification des activités, de contrôle d'accès, et de WebWorkflow sont **améliorés en continu** et dotés de nouvelles fonctionnalités assurant ainsi un **long cycle de vie aux produits et aux services correspondants**.





ZEUS® GESTION DES TEMPS : UNE SOLUTION CLES EN MAIN



Service clientèle



Le **service à la clientèle d'ISGUS est le point fort du groupe** qui dispose de plusieurs Distributeurs situés dans 18 villes en Allemagne, des agences en Autriche, en Suisse, aux USA, au Canada, en Grande Bretagne et des partenaires commerciaux et de service de longue date dans la plupart des pays européens. ISGUS et ses partenaires **assurent le support aux 14 000 installations des clients.**

DEHO SYSTEMS, partenaire depuis plus de quatre-vingts ans, représente ISGUS sur toute la France.



Consulting

Dès la phase d'avant-vente, vous bénéficierez des **compétences et de l'expérience que les équipes de DEHO SYSTEMS** peuvent vous apporter pour vous aider à bâtir votre projet et à en assurer un déploiement effectif et réussi.



Gestion de projet / déploiement

Nous pouvons **gérer le projet dans sa totalité depuis la phase d'analyse des besoins jusqu'au déploiement** de systèmes complexes de gestion de temps et d'accès.



Services

Un projet typique implique **l'installation à la fois du matériel et du logiciel** ainsi que la configuration du système et la formation des utilisateurs. DEHO SYSTEMS propose des services comprenant une **hotline**, une **téléassistance** et une **maintenance du matériel.**



>> Mise à jour du logiciel

ZEUS® et tous ses modules, ses interfaces et ses logiciels clients sont **mis à jour régulièrement** pour intégrer les évolutions règlementaires et techniques. Cela garantit à nos clients :



- ⦿ une **solution robuste** et toujours à jour pour la gestion du personnel
- ⦿ une équipe d'ingénieurs-consultants pour **répondre à vos demandes** individuelles
- ⦿ un **support** de haut niveau

>> Matériel

Le matériel conçu et fabriqué par ISGUS comprend des terminaux pour : **l'enregistrement des temps, la collecte des données de production, le contrôle d'accès**. Les unités de contrôle des accès et les contrôleurs de réseau peuvent être combinés ou étendus à tout moment.



>> Information en temps réel

Le matériel traite les données en temps réel, ce qui permet aux employés de toujours recevoir une **information actualisée** en ce qui concerne les soldes des compteurs de temps, des congés restant, etc. dès qu'un pointage ou qu'une demande d'information sont enregistrés.

>> Badges de proximité ou distants



Nos systèmes sont compatibles avec une grande variété de formats et de technologies de cartes. Nous pouvons également répondre à des **spécifications particulières de création ou de personnalisation de badges**.



5

ZEUS® GESTION DES TEMPS : L'INTERFACE UTILISATEUR

Le logiciel est **rigoureusement structuré** et présenté de manière **intuitive**.

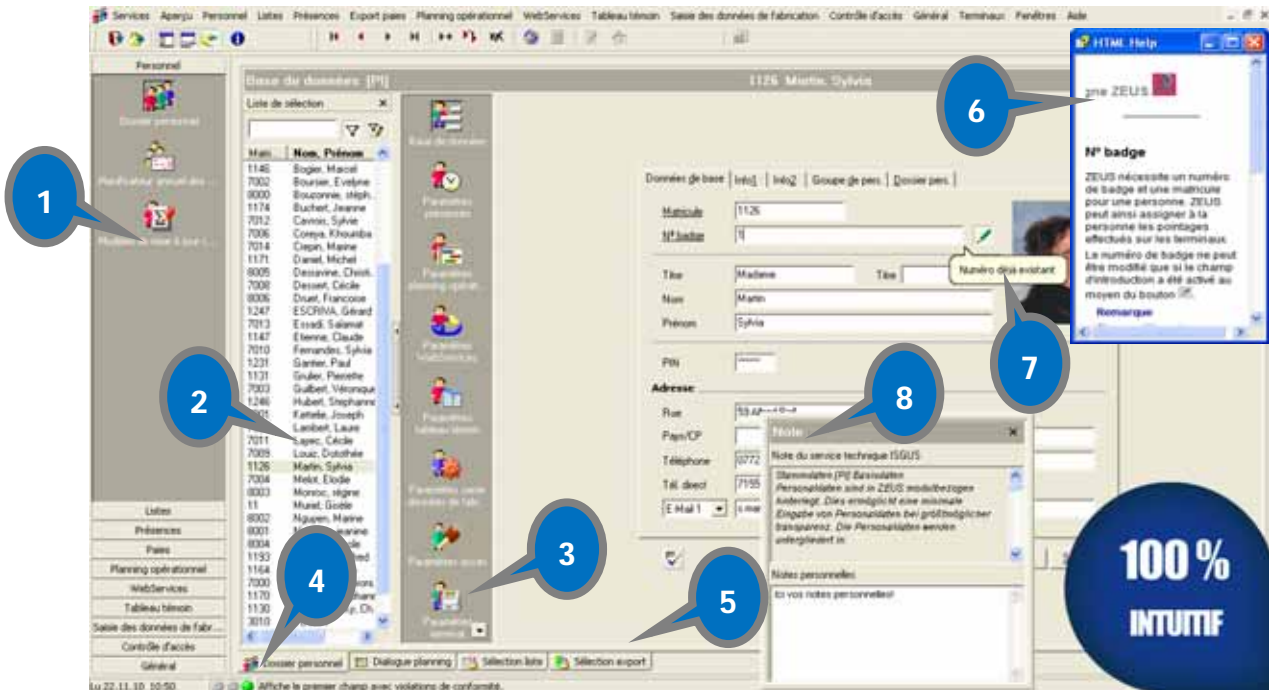

1 Barre de fonction

Les fonctions les plus fréquemment utilisées sont accessibles via une barre de fonction modifiable en fonction des droits de chacun.

2 Liste de sélection

Les données enregistrées peuvent être sélectionnées ou triées en fonction d'un numéro personnel, un nom ou un numéro de badge. Une recherche rapide est possible par le champ « recherche ».

3 Barre de contexte

La barre de contexte permet de naviguer rapidement au sein des champs de données personnelles y compris dans les paramètres personnels, les journaux et les mises à jour des pointages.

4 Barre de statut

La barre de statut informe sur les activités du logiciel : recalcul, état du planning, date et heure du planning et nombre de stations de travail actives.

5 Onglets

Les onglets permettent de naviguer facilement entre les différentes fenêtres ouvertes.

6 Aide en ligne

L'aide en ligne comprend un glossaire avec des sujets généraux, un index et une fonction de recherche. Il fournit une aide contextuelle sensitive en HTML pour chaque champ.

7 Contrôle des données saisies

Les données saisies sont contrôlées. Le système met en surbrillance et rejette toutes les données incorrectes et conseille même les valeurs à saisir.

8 Notes

L'administrateur peut contribuer à la formation des utilisateurs en rédigeant des notes dans un écran sticker « autocollant ». L'utilisateur peut ouvrir ces notes quand il en a besoin et les compléter comme il le désire.



ZEUS® GESTION DES TEMPS : UNE SOLUTION PERFORMANTE

>> Types d'horaires et modèles de fin de période

ZEUS® permet de définir **5000 types d'horaires et modèles de fin de période**. Exemples :

- ⊙ Horaires journaliers variables
- ⊙ Horaires journaliers d'affectation automatique
- ⊙ Définitions des pauses fixes et variables avec seuils minimaux de pause et de temps de travail
- ⊙ **30 plages de temps** pour chaque modèle journalier avec un temps minimum de présence pour le calcul des dépassements d'horaires et des primes.
- ⊙ **5000 types d'horaires hebdomadaires** pour affecter les types d'horaires journaliers sur les programmes hebdomadaires.
- ⊙ Combinaison des **horaires hebdomadaires en horaires d'équipes**. Définition des cycles sur plusieurs semaines
- ⊙ **Historique** des changements d'horaires dans le temps.
- ⊙ **Annualisation** du temps de travail.
- ⊙ Horaires journaliers fixes
- ⊙ Emploi à temps partiel ou complet

Les changements internes de la société et les besoins saisonniers peuvent être pris en compte en programmant à l'avance les cycles horaires.

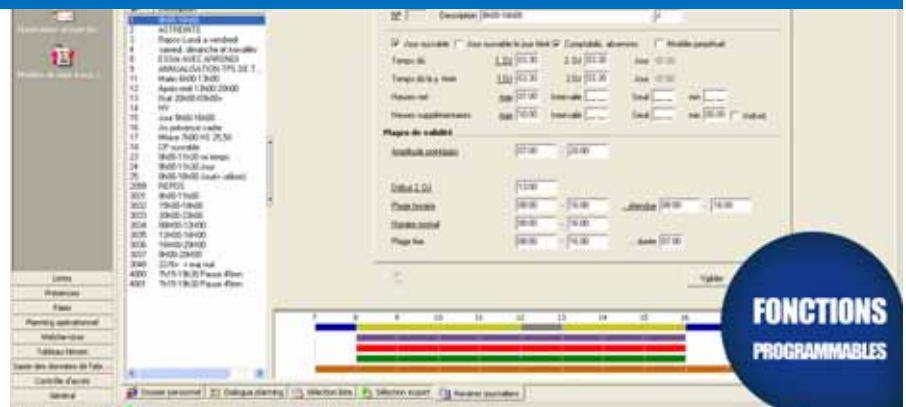

>> Absences

Tous les motifs d'absences peuvent être **enregistrés et affichés dans les plannings**. Les compteurs d'absences peuvent être **librement définis** et utilisés pour les analyses de gestion.

- On peut définir librement jusqu'à **1000 modèles d'absence**.
- La **compensation des absences** peut se faire via le compte des heures supplémentaires.
- Les changements de types d'absences se font **automatiquement** après x jours au sein de périodes de y jours (par exemple passer d'une maladie payée à une maladie non payée).
- Le **planning des congés** peut être défini librement et les droits calculés par le logiciel. Les jours de congés restant peuvent être transférés sur une période suivante et le **logiciel conserve la trace** des droits à congés, des congés pris et des congés restant.
- Un **planning global d'absences** peut être défini **pour l'ensemble de l'entreprise** puis **personnalisé par employé**.

Pour analyser les absences, des états peuvent être créés par mois, par département, par centre de coût, etc.

>> Jours fériés

ZEUS® calcule les heures travaillées et toutes les primes correspondantes applicables aux heures travaillées pendant les jours fériés même si une règle générale prévoit qu'elles soient programmées comme des jours non travaillés.

Les calculs de jours fériés peuvent s'appliquer **individuellement** aux jours de semaine mais aussi aux demi-journées. Les mises à jour des prévisions de jours fériés sont faites **automatiquement**.



Pointages

The screenshot shows the 'Pointages [PTB]' window for employee '1126 Martin, Sylvia'. The interface includes a menu bar, a toolbar, and a main data grid. A 'Paramètres de filtre' dialog box is open on the left, with callout '2' pointing to the 'Anomalies' tab. Callout '1' points to a row in the grid showing an absence. Callout '3' points to the 'Totaux' column on the right side of the grid. A blue circular badge in the bottom right corner contains the text 'INFOS EN 1 COUP D'OEIL'.

1 Le journal du pointage

La mise à jour des pointages, des totaux, des absences et des fins de périodes est faite directement dans le journal de pointage.

Il est possible de modifier directement les types d'horaires journaliers, les autorisations, les mises à jour de pointages, les absences et les mises à jour des totaux et des compteurs de temps.

2 Chercheur d'anomalies

Le chercheur d'anomalies met en évidence les anomalies en un seul coup d'œil ce qui vous permet de faire toutes les mises à jour nécessaires.

3 Colonne des totaux

Dans la colonne des totaux, il est possible d'afficher un nombre illimité de totaux réels, de soldes et de valeurs de totaux.



>> Calendrier annuel

La prévision des types d'horaires journaliers et des absences est mise à jour directement dans le calendrier annuel. **L'utilisateur peut visualiser toutes les informations utiles** qui lui sont rattachées pour la période choisie, que ce soit dans le passé ou dans le futur. Les types d'horaires journaliers, les dialogues de mise à jour et les absences sont saisis simplement en mettant en surbrillance la période et en cliquant sur la souris. **Le logiciel recalcule alors tout automatiquement.**

Afin de rendre le planning encore plus convivial, des **favoris** pour les types d'horaires journaliers, les dialogues de mise à jour et les absences sont proposés.

1 Etendue du calendrier

L'étendue du calendrier couvre une période de 5 ans (3 années précédentes – année courante et année suivante).

2 Favoris

L'utilisation des favoris rend le calendrier prévisionnel très facile à utiliser en surlignant simplement avec le bouton droit la période souhaitée et en cliquant sur le modèle favori choisi. Chaque planificateur peut sélectionner et enregistrer ses propres favoris.

3 Totalisations

Dans la colonne des totaux, le planificateur peut personnaliser les totaux. Les totaux affichés sont toujours en temps réel et détaillent, par exemple, les temps dus, les heures effectuées, les congés, etc.

4 Affichage des crédits

En dessous de la fenêtre du calendrier il est possible d'afficher ou d'occulter la situation d'un ou de plusieurs comptes de crédits

➤ Calendrier détaillé

Le calendrier détaillé peut être utilisé en complément du calendrier annuel pour **prévoir des absences de demi-journées** et pour la **mise à jour de l'affectation de types d'horaires journaliers** tout comme pour des autorisations de dépassements d'horaires ou des autorisations de primes.

L'étendue du calendrier couvre également **5 années et la planification** se fait en utilisant les favoris de la même manière que dans le calendrier annuel.

Si des données incorrectes sont saisies dans la planification, **l'icône d'avertissement** (!, inséré dans un triangle jaune) s'affiche automatiquement pour signaler l'erreur et **générer une explication sur l'écran de planification**.



>> Planning de Groupe

Le planning de groupe permet d'afficher tous **les temps de travail planifiés, les changements et les absences** (y compris par demi-journées), par département, centre de coût ou autre regroupement. Les mises à jour et les modifications des horaires et des plannings d'absences peuvent être effectuées directement dans le planning de groupe.

	14	15	16	17	18	19	20	21	22	23	24	25	26	27	28	29	30	Décemb...	1	CumCal	CP	RTT
Abaré, Bernard		*	*	*	*	*			A										208,0	20,0	+4,00	
Ajar, Roger	*	*	*	*	*		MAL	MAL	MAL	MAL									203,0	15,0	+3,00	
Albaladejo, Pierre	*	*	*	*	*	*													204,0	15,0	+3,50	
Albertini, Amand...	*	*	*	*	*	*													198,0	16,0	+3,00	
Anne, Michèle	*	*	*	*	*	*													195,0	15,0	-1,00	
Bayer, Anne	*	*	*	*	*	*													189,0	12,0	0,00	
Buchet, Jeanne		REC	REC	*	*	*													198,0	14,0	0,00	
Daniel, Michel	*	*	*	*	*	*													197,0	16,0	+3,00	
ESCRIVA, Gérard		FOR	A	A	A	A			A										22,0	4,0	+11,00	
Etienne, Claude	*	*	*	*	*		REC		A										194,0	15,0	+2,00	
Gantier, Paul	*	*	*	*	*	*													185,0	15,0	0,00	
Gruhier, Pierrette	*	*	*	*	*	*													203,0	10,0	+5,00	
Hubert, Stephane	*	*	*	*	*	*													196,0	17,0	0,00	
Martin, Sylvia	*	*	*	*	*	*			CP	CP	CP	CP							204,0	19,0	+5,00	
Muriel, Gisèle	*	*	*	*	*	*													146,0	17,0	-2,00	
Schneider, Alfred	*	*	*	*	*	*			A										190,0	15,0	+3,00	
Schuller, Jules	*	*	*	*	*	*													174,0	17,0	+3,00	
Wagner, Stephane		CP	CP	CP	CP	CP																
Wischnewsky, C...	*	*	*	*	*	*			A													
Zahn, Marc	*	*	*	*	*	*																



Autres fonctionnalités possibles pour **personnaliser votre solution** :

- ⊙ **Multilinguisme** (la sélection de la langue est fonction de la personne qui se connecte)
- ⊙ **Prix de transfert** (changement de centre de coûts)
- ⊙ **Congés calculés selon l'ancienneté**
- ⊙ **Congés calculés en fonction de la date d'entrée** de l'employé dans la société
- ⊙ **Listes envoyées par courriels**



>> Analyse, information et résultats personnels

ZEUS® fait en sorte que le logiciel de paie et les cadres désignés ainsi que vos employés **disposent à tous les instants d'informations à jour sur le personnel**, sur les comptes de temps et d'absence, sur les transactions en gestion de temps (demandes d'absence, etc.) et sur les données statistiques.

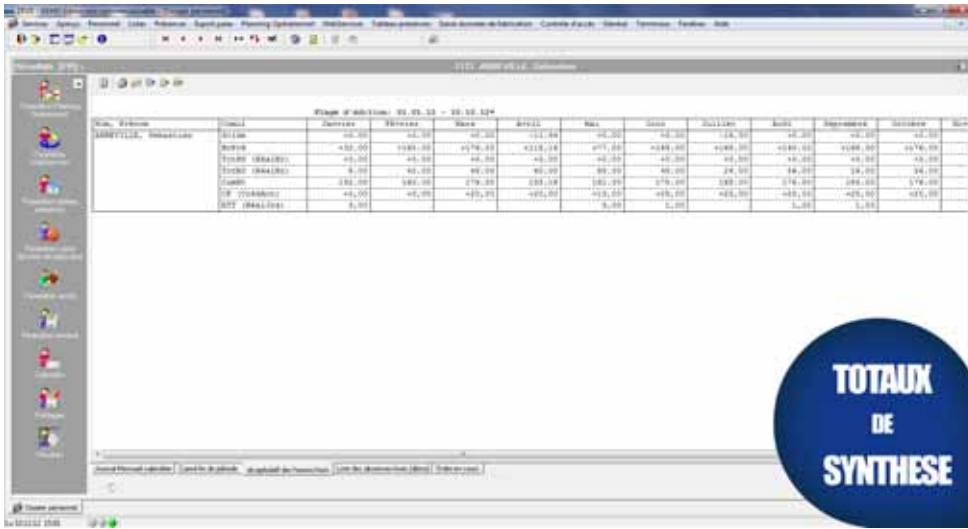

Les totaux relatifs à chaque personne et les soldes avec les congés restant **peuvent être affichés aux employés sur le terminal de pointage**. Un journal de pointage peut être envoyé sur le poste de travail des employés par e-mail en **protégeant l'information par un mot de passe** si cela est

désiré. L'analyse des données personnelles apparaît comme **instantanément disponible** que ce soit pour les données journalières, hebdomadaires, mensuelles, trimestrielles ou annuelles.



Des « états de restitutions individuels » peuvent être créés librement à partir des données enregistrées de personnel.

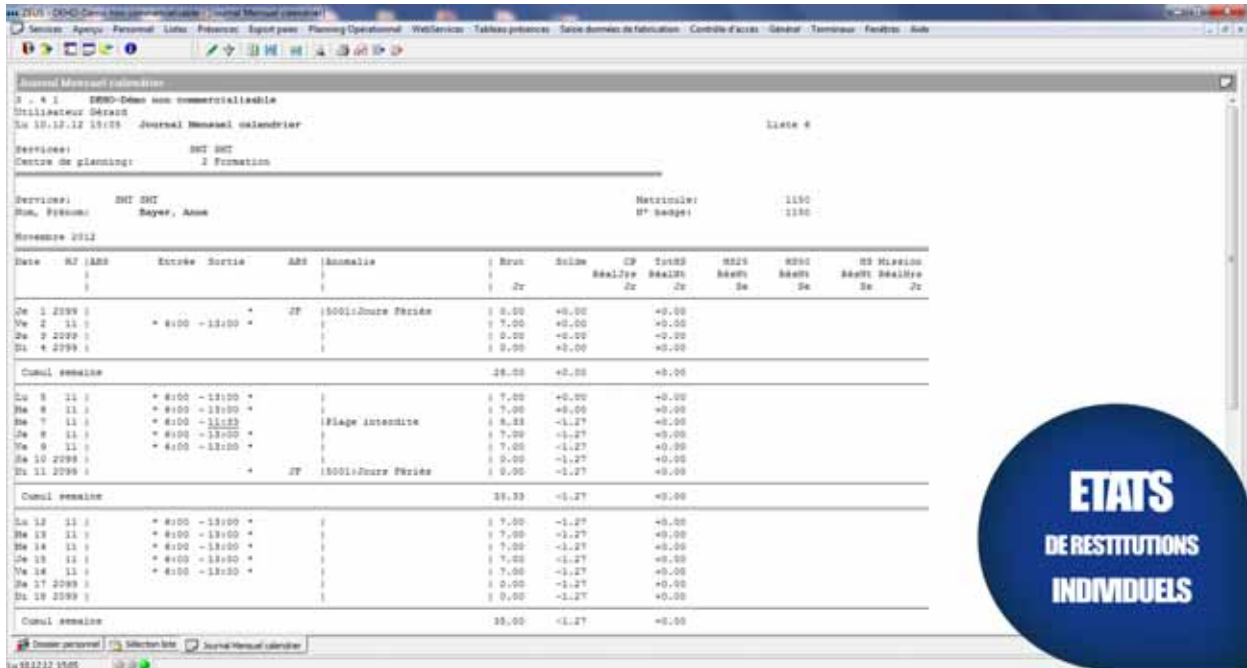

Journal Mensuel Calendrier

Utilisateur Débrant

Le 10.12.12 15:05

Service: DHT DHT

Centre de planning: 3 Formation

Service: DHT DHT

Mat. Sytém: Bayer, Ann

Nettrima: 1190

HT Budget: 1190

Mois: Novembre 2012

Date	N°	ABS	Entrée	Sortie	ABS	Annuaire	Brut	Slide	CP	Totale	HT	HT	HT	HT	HT	HT	HT
Ve 1	2399					JF	1000:1000	0.00	0.00	0.00							
Ve 2	2399		8:00	13:00				0.00	0.00	0.00							
Di 4	2399							0.00	0.00	0.00							
Cumul semaine							0.00	0.00	0.00								
Lu 5	11		8:00	13:00				0.00	0.00	0.00							
Ma 6	11		8:00	13:00				0.00	0.00	0.00							
Me 7	11		8:00	13:00				0.00	0.00	0.00							
Je 8	11		8:00	13:00				0.00	0.00	0.00							
Ve 9	11		8:00	13:00				0.00	0.00	0.00							
Di 10	2399							0.00	0.00	0.00							
Di 11	2399					JF	1000:1000	0.00	0.00	0.00							
Cumul semaine							0.00	0.00	0.00								
Lu 12	11		8:00	13:00				0.00	0.00	0.00							
Ma 13	11		8:00	13:00				0.00	0.00	0.00							
Me 14	11		8:00	13:00				0.00	0.00	0.00							
Je 15	11		8:00	13:00				0.00	0.00	0.00							
Ve 16	11		8:00	13:00				0.00	0.00	0.00							
Di 17	2399							0.00	0.00	0.00							
Di 18	2399							0.00	0.00	0.00							
Cumul semaine							0.00	0.00	0.00								

ETATS
DE RESTITUTIONS
INDIVIDUELS



» Tableau de présence

Une **information en temps réel** est affichée pour indiquer **la présence ou l'absence de vos employés**, le personnel pouvant être classé par ordre alphabétique et par équipe ou division.

Panneau Présences ZEUS
Lu 22.11.10 11:11

Recherche personne

Ensemble du personnel	Centre d'appel	Exposants	Personnel absent
Personnel présent			
Muriel, Gisèle ABSENT	Albertini, Amandine 8:00 - PRESENT	Anna, Michèle 8:00 - PRESENT	Blavot, Sébastien ABSENT
Martin, Sylvia 100: Congé - Je 25.11.10	Wischnowsky, Charles ABSENT	Gruller, Pierrette 8:00 - PRESENT	Bogier, Anna ABSENT
Bogier, Marcel 8:00 - PRESENT	Etienne, Claude ABSENT	Bayer, Anne 6:00 - PRESENT	Berger, Thomas 6:00 - PRESENT
Schuller, Jules 6:00 - PRESENT	Wagner, Stéphane 9:00 - PRESENT	Daniel, Michel 6:00 - PRESENT	Buchart, Jeanne 6:00 - PRESENT
Zahn, Marc 6:00 - PRESENT	Schneider, Alfred ABSENT	Gantier, Paul 8:00 - PRESENT	Hubert, Stéphane 8:00 - PRESENT
Bertrand, Bernadette 8:00 - PRESENT	Abaré, Bernard ABSENT	Ajar, Roger 100: Maladie - Ma 23.11.10	Albanel, ... 11:00
ESCRIVA, Gérard ABSENCE NON AUTORISEE			

INFORMATIONS EN TEMPS REEL

Le tableau de présence est **accessible par le web** et peut être enrichi pour afficher aux personnes autorisées des informations supplémentaires telles que la date de retour et le motif d'absence.

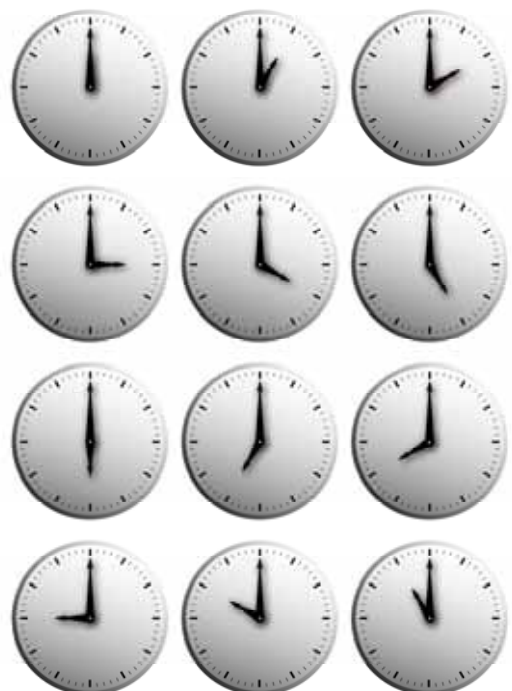

>> Interfaces avec les logiciels de paie

Plus de 200 interfaces dûment testées et vérifiées ont déjà été réalisées pour la plupart des logiciels de paie et notamment :

- | | | |
|--------------------------------|--------------------------------------|---|
| <input type="radio"/> ACCPAC | <input type="radio"/> EVOLUTION | <input type="radio"/> PEOPLESOFT |
| <input type="radio"/> ADP | <input type="radio"/> EXACT | <input type="radio"/> PEGASE |
| <input type="radio"/> CCMX | <input type="radio"/> HR ACCESS | <input type="radio"/> SAGE |
| <input type="radio"/> CEGID | <input type="radio"/> IBM | <input type="radio"/> SAP |
| <input type="radio"/> CERIDIAN | <input type="radio"/> JOB TIME | <input type="radio"/> SCEPIA |
| <input type="radio"/> EASYPAY | <input type="radio"/> MILLENIUM TIME | <input type="radio"/> STARTRANSMISSION |
| <input type="radio"/> EBP | <input type="radio"/> NAVISION | <input type="radio"/> ZADIG HYPERVISION |

>> Certifications

Grâce à des interfaces certifiées SAP R/3 via CC1 ou HR-PDC via ALE et BAPI, vous pouvez utiliser nos solutions de Gestion de Temps et de Contrôle d'Accès comme un sous-système intelligent pour SAP.



7

ZEUS[®] : MODULES COMPLEMENTAIRES

Tirez profit de la combinaison de la gestion de temps avec les modules complémentaires que vous pouvez **adapter à vos besoins spécifiques**.



WebServices

- ⊙ WebClient
- ⊙ WebWorkflow
- ⊙ ASP/Solutions hébergées



Contrôle d'accès

- ⊙ Plan des droits d'accès
- ⊙ Contrôle des alarmes
- ⊙ Biométrie
- ⊙ Serrures à cylindres
- ⊙ Personnalisation de badges



Données de production

- ⊙ Temps passé sur les ordres de fabrication
- ⊙ Collecte des données de suivi de production
- ⊙ Interfaces avec ERP/SIRH



Planning Opérationnel

- ⊙ Secteur hospitalier et de soins
- ⊙ Industrie, Commerce, Services



8

ZEUS® : UNE SOLUTION COMPLETE



Vue d'ensemble de l'architecture matérielle

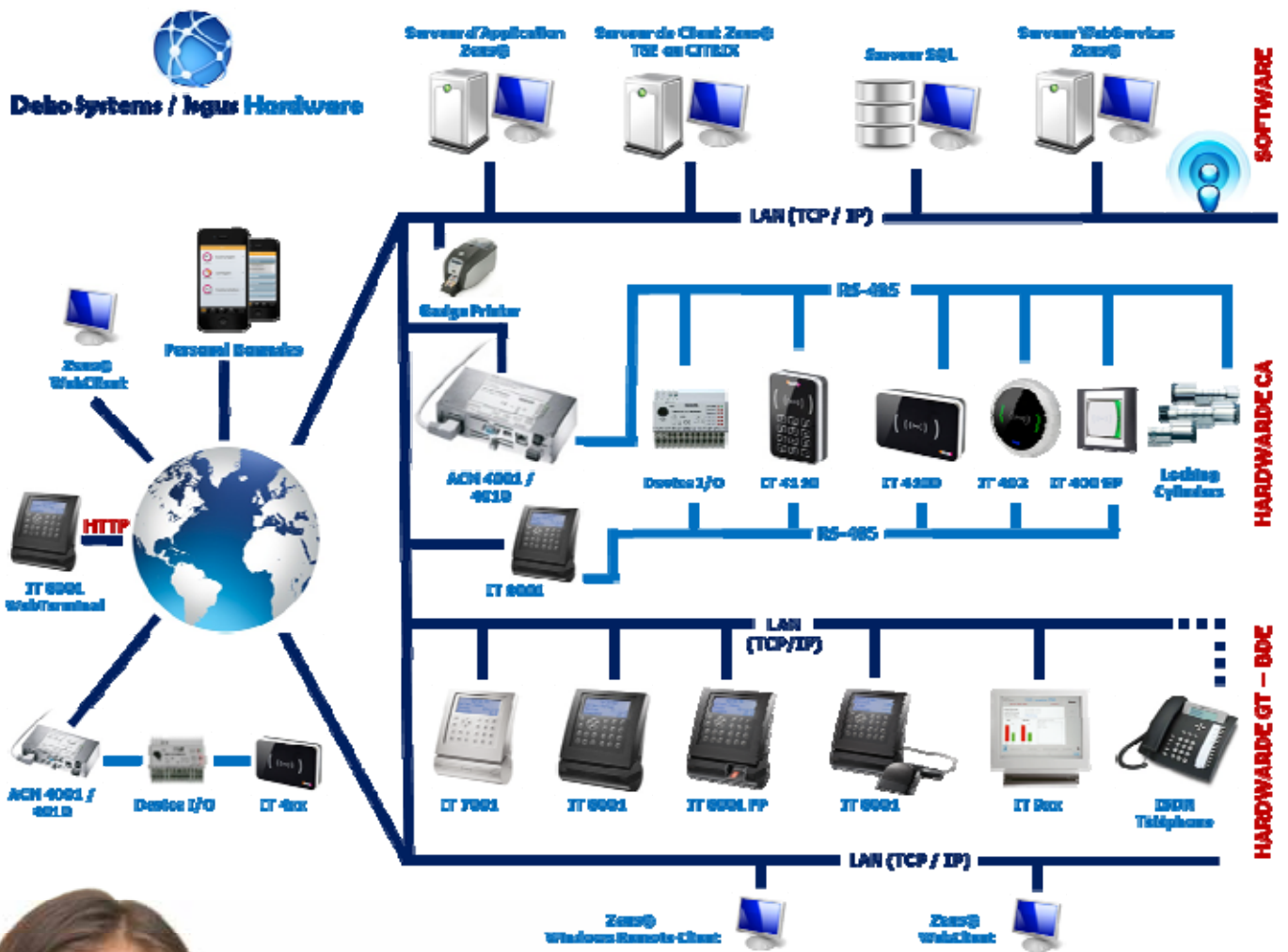



ZEUS® : REFERENCES

Jean Paul GAULTIER

VEOLIA

AIRFRANCE

Intermarché



TOYOTA



LA POSTE

BOSCH

SNCF

Carrefour

Conforama

VARTA

Mercure



Thoiry

Groupama

SHARP

croix-rouge française

DUFOUR YACHTS





Siège social

DEHO SYSTEMS
47-49, rue de l'Estérel
BP 10534 - 94633 Rungis cedex

Pour plus d'informations

Tél : 01 46 87 24 56
Fax : 01 46 75 90 38
E-mail : commercial@dehosystems.fr

www.dehosystems.fr

