MERCIER
BOÎTES AUX LETTRES

ATRIA

Lettres et petits colis
Norme rénovation ouverture totale

Coffre

- Coffre en tôle d'acier électrozingué 10/10e. Traitement anticorrosion suivant la Norme NF EN 1670. Module de 2 à 30 cases.

Porte collective acier

- Fermeture multi-ancrage à engrenage.
- 2 à 4 points d'ancrage suivant la hauteur du module.
- 1 vantail pour module 1 et 2 cases de large.
- 2 vantaux pour module 3 cases de large.

Alvéole :

- Equipée d'un porte-nom.
- Dimensions utiles : haut. 115 x larg. 370 x prof. 270 mm.

Porte Individuelle :

- Acier galvanisé 12/10e avec porte-nomclippé.
- Fermeture par came batteuse avec renfort.
- Hauteur possible de 1 - 2 ou 3 cases panachables.

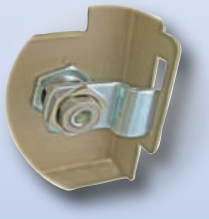

Fermeture par came batteuse renforcée

Finition : *Voir le nuancier*

- 18 couleurs satinées fine structure.
- Laquage par poudre polyester cuite au four.

ATRIA

DIMENSIONS HORS TOUT PROFONDEUR 295 mm

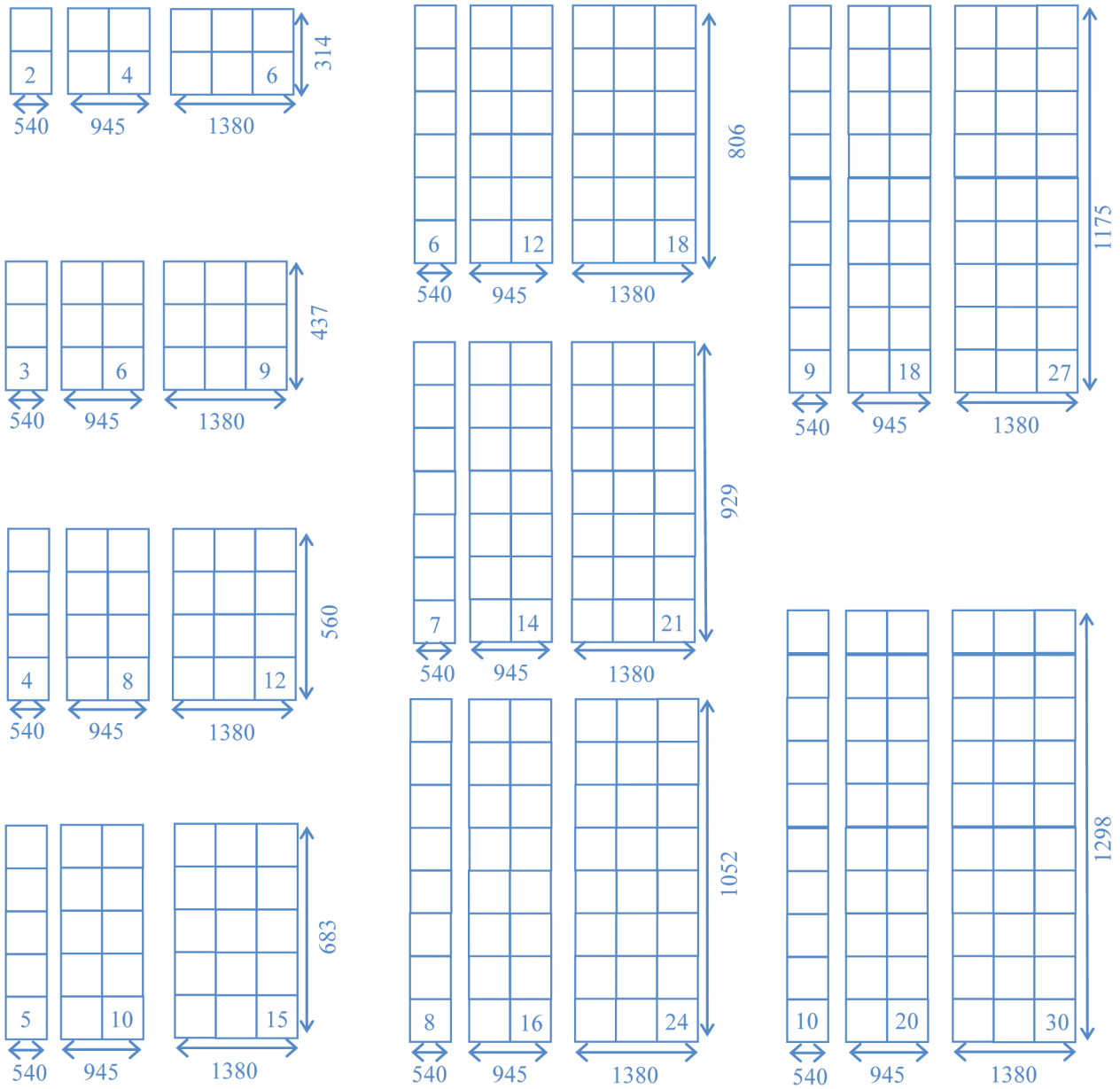

DÉBATTEMENTS DES PORTES COLLECTIVES

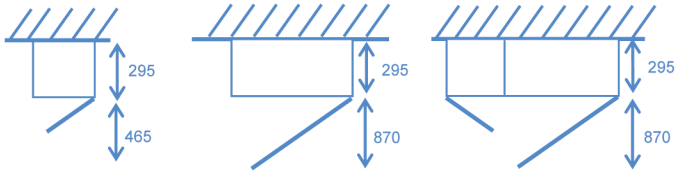

Largeur : 1 BOITE

Largeur : 2 BOITES

Largeur : 3 BOITES

IMPRIMERIE 02 54 56 43 43

MERCIER
BOÎTES AUX LETTRES

3, rue Guillaumot - CS 31219 - 75131 PARIS CEDEX 12
Tél. : 01 43 43 30 51 - Fax : 01 43 40 78 91
mercierste@wanadoo.fr - Site : mercierste.fr