

# HP: TJ500 / TJ1000

impression par jet d'encre thermique HP

## Jet d'encre **HP** TJ 500 / TJ 1000

La technologie TJ de Jet d'encre Thermique, communément appelée TJ, est simple d'utilisation et reconnue pour sa propreté.

Idéales pour imprimer des mentions simples ou plus complexes comme un logo ou un code à barres, les têtes HP d'ALLEN DIAGRAPH, TJ500 ou TJ1000 permettent d'imprimer sur supports poreux ou non poreux. Simples à utiliser et à installer, nos imprimantes TJ 500 et TJ1000 sont conçues en métal robuste et étanches pour une plus grande résistance.

### Conçues pour des applications industrielles :

- Design industriel robuste
- Platine en inox avec capteurs intégrés pour détecter la vitesse et la direction du produit
- Bouton Purge sur la tête d'impression pour un nettoyage facile

### Utilisation aisée :

- Mise en place facile des cartouches avec détrompeur et clip de verrouillage
- Détecteur automatique du niveau d'encre avec information "encre basse" et "cartouche vide"



- *Jusqu'à 10 lignes de données (alphanumériques, codes à barres 1D&2D, logos et codes automatiques)*
- *Plusieurs polices et tailles de caractères (1,5 mm à 25 mm de haut)*
- *Têtes d'impression :*
  - *jusqu'à 12,7 mm (TJ500)*
  - *jusqu'à 25,4 mm (TJ1000)*



### **ALLEN France sas**

11, rue Marie de Lorraine - 37700 La Ville-aux-Dames - Tél : 02 47 30 41 21  
commercial@allenfrance.com - www.allenfrance.com



# Jet d'encre **HP** TJ 500 / TJ 1000



Imprimante	TJ500	TJ1000
Hauteur d'impression	12,7 mm	25,4 mm
Nombre de lignes	Jusqu'à 5 lignes	Jusqu'à 10 lignes
Longueur du format	Max. 2743 mm	Max. 2743 mm
Vitesse d'impression	Jusqu'à 60 m / min	Jusqu'à 60 m / min
Résolution	300 dpi	300 dpi
Dimensions (H x L x P)	93 x 34 x 158 mm	104,9 x 61,8 x 158 mm
Environnement	10° - 40°C, humidité, 10% - 80%, sans condensation	
Retour d'informations	Niveau d'encre (niveau bas, cartouche vide)	
Accessoires disponibles	Cellule externe, roue codeuse, vérine d'avertissement, rouleaux de guidage, support rétractable (ressort)	

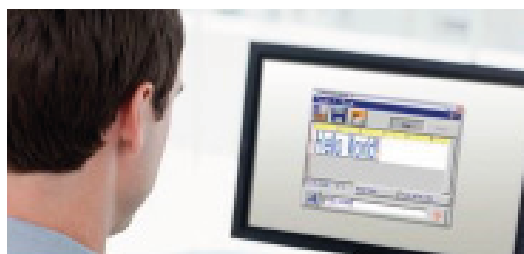

Option d'interfaces	Logiciel pour PC (gratuit)	Écran tactile
Dimensions Écran (Ép.x L x l)		33 x 231 x 198 mm
Interface utilisateur	Logiciel compatible Windows®, Intuitif et facile d'utilisation, Écran WYSIWYG	Écran couleur tactile, Logiciel de création sous environnement LINUX, Écran WYSIWIG
Conception		Concept robuste, pour environnement industriel
Ports de communication	RS 232	RS 232, Éthernet, USB
Codes automatiques	Heure, date, date décalée, numéro de lot, jour Julien, Compteur journalier, ...	
Codes à barres	UPC - A, EAN & 13, Code 39 & 128, GTIN - 14, UPC - E, 2D DataMatrix	
Polices de caractères	Arial (30, 75, 150, 225, 300 puce / inch), possibilité de charger d'autres polices via Font Converter	
Mémoire		128 MB FLASH
Gestion d'imprimantes	Jusqu'à 8 TJ500 ou 4 TJ1000	Jusqu'à 8 TJ500 ou 4 TJ1000

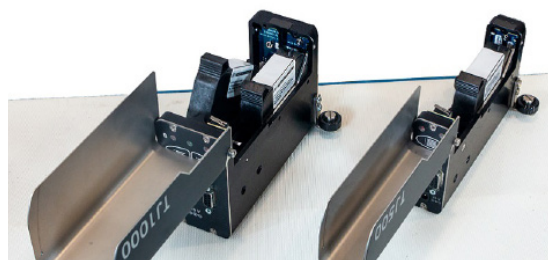

## Cartouches d'encre

Contenance	42 ml
Cartouche protégée par code	Reconnaissance automatique des cartouches. Cartouche d'origine garantie (Buses neuves), niveau de remplissage respecté et contrôlé. Traçabilité complète et fiche produit fournie
Cartouches base Eau & base Solvant disponibles	



### ALLEN France sas

11, rue Marie de Lorraine - 37700 La Ville-aux-Dames - Tél : 02 47 30 41 21  
commercial@allenfrance.com - www.allenfrance.com

