

GESTION DES COMMERCES DE DETAILS ET SUPERETTES

Conçu pour les caisses TOWA SX-690 et ML-780/790, la simplicité de son assistant permet sans connaissance technique et informatique :

- La programmation assistée des caisses, l'importation des données de votre ancienne application ou de centrales d'achats.
- La gestion de votre commerce (produits, codes barres, stocks, comptes clients...)
- La communication avec les caisses, (remontée des ventes et synchronisation des caisses)
- L'exploitation des données financières et l'édition de rapports pour l'analyse des ventes.

Assistance à l'installation.

Assistant d'initialisation de l'application

Initialisation de Emma.

Configuration générale

Quel est votre activité ?

Activité: Commerce

Veillez renseigner le nom de votre enseigne.
Vous pourrez créer des magasins avec un nom et une désignation différents.

Nom de l'enseigne: TOWA FRANCE

Slogan: MERCI DE VOTRE VISITE

Adresse: PARC GVIO BAT A5
CHEMIN DE LA BASTIDE BLANCHE

Téléphone: 04.42.34.01.30

Fax: 04.42.34.01.35

Forme juridique: ?

Capital: 0.00 ?

Numéro RCS: ?

Logo: U:\Mes images\ATT00011.jpeg

Précédent Suivant

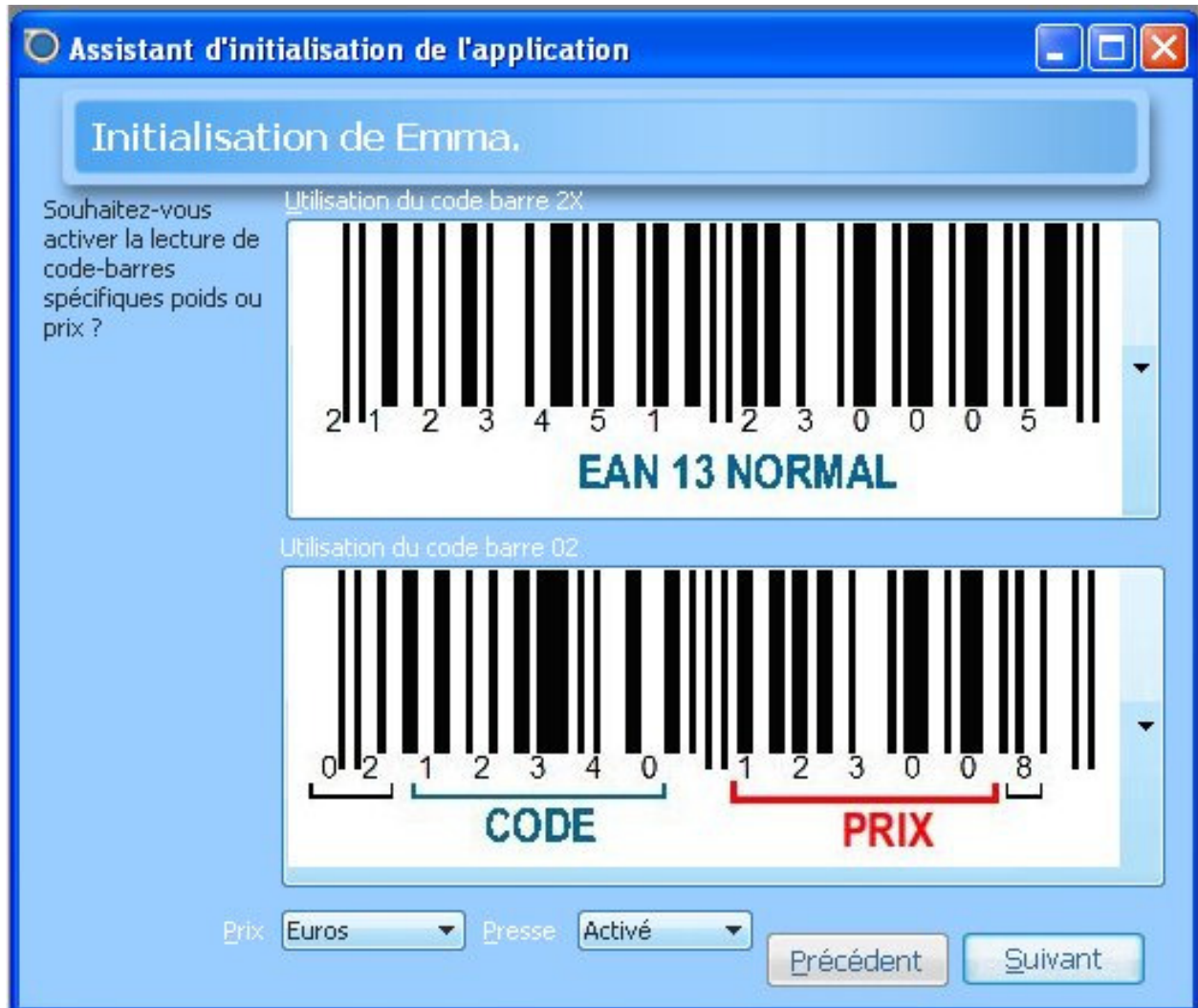

2 Gestion des Codes barres Poids/Prix.

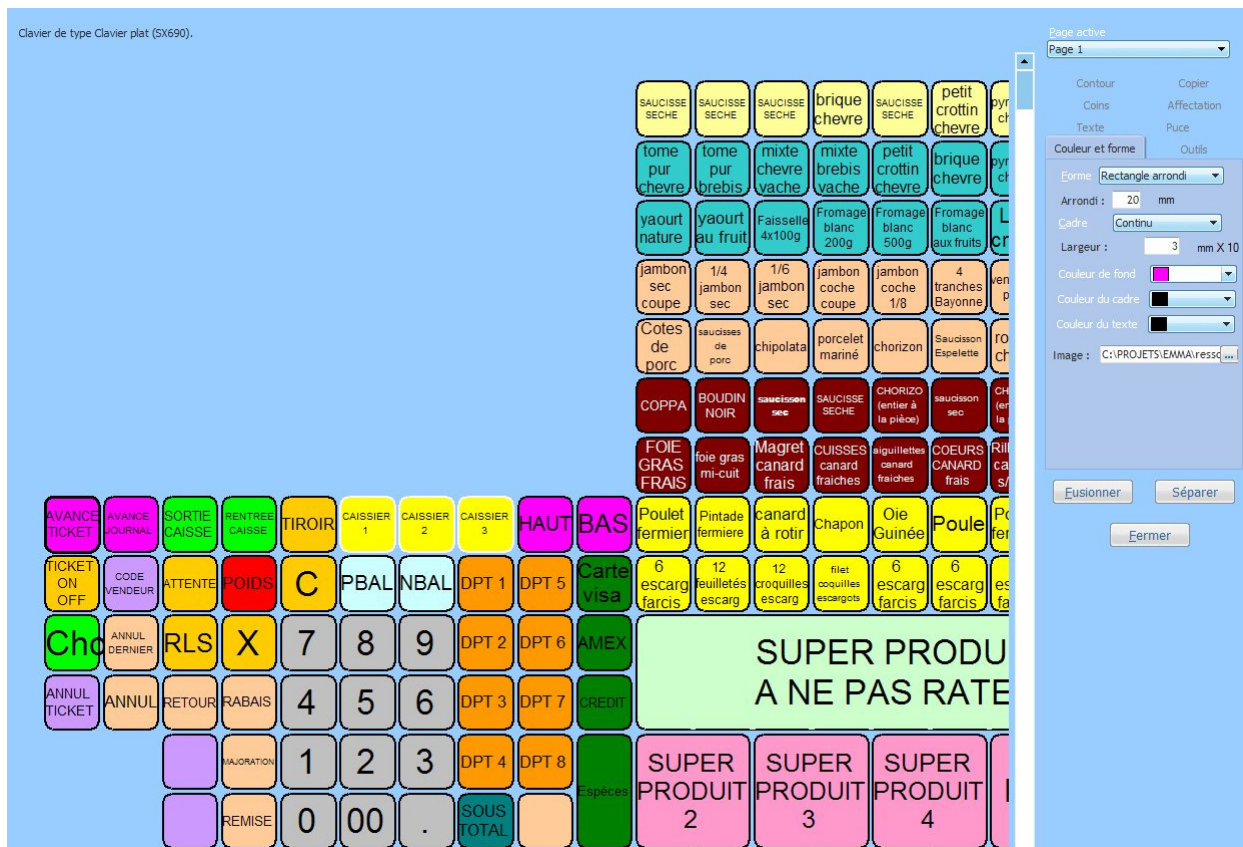

3 Clavier SX-690

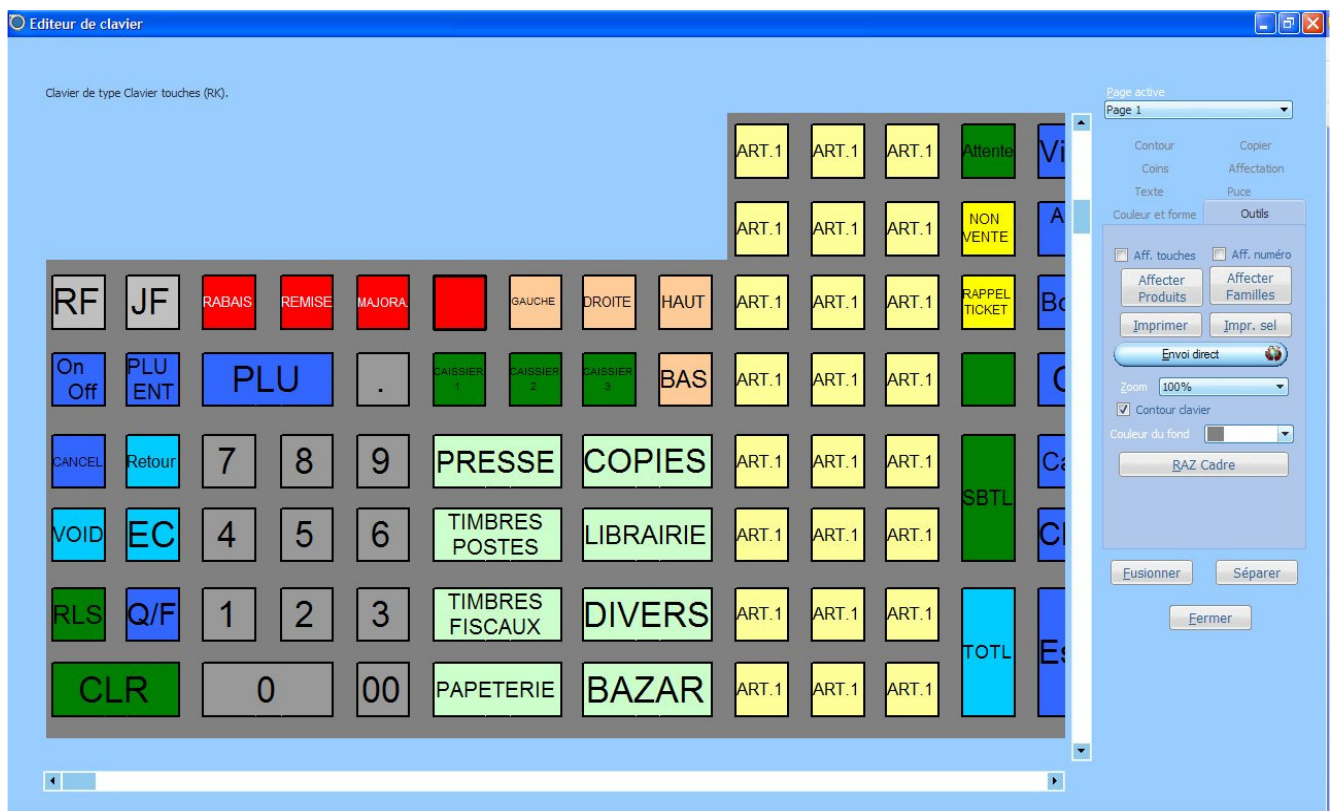

4 Clavier ML 780 RK avec aide à la découpe.

Le logiciel permet la programmation des touches et l'impression des différents claviers.

Générale
 Programmation différée
 Taxes

Configuration générale
 Nom: TOWA FRANCE
 Slogan: MERCI DE VOTRE VISITE
 Politesse:
 Unité par défaut: Pièce
 Type d'établissement: Commerce
 Forme juridique: ?
 Capital: 0.00 €
 Numéro RCS: ?
 Code taxe intra: ?
 Magasin principal: Magasin principal.
 Adresse:
 PARC GVIO BAT A5
 CHEMIN DE LA BASTIDE BLANCHE
 Téléphone: 04.42.34.01.30
 Fax: 04.42.34.01.35

Aperçu du message défilant automatique
MERCI DE VOTRE VISITE

Aperçu du ticket automatique

TOWA FRANCE
 PARC GVIO BAT A5
 CHEMIN DE LA BASTIDE
 BLANCHE
 Tel:04.42.34.01.30
 Fax:04.42.34.01.35
 MERCI DE VOTRE VISITE
 XXXXXXXXXXXX \$\$\$\$\$
 XXXXXXXXXXXX \$\$\$\$\$
 XXXXXXXXXXXX \$\$\$\$\$
 XXXXXXXXXXXX \$\$\$\$\$
 XXXXXXXXXXXX \$\$\$\$\$

5 Paramètres généraux.

Programmation et configuration des caisses.

L'assistant construit automatiquement le ticket de caisse grâce à la saisie de vos coordonnées, message, slogan...

Le logiciel se charge de configurer la caisse à partir des données commerciales du client final en préservant le revendeur de la technicité des différents modèles de caisse

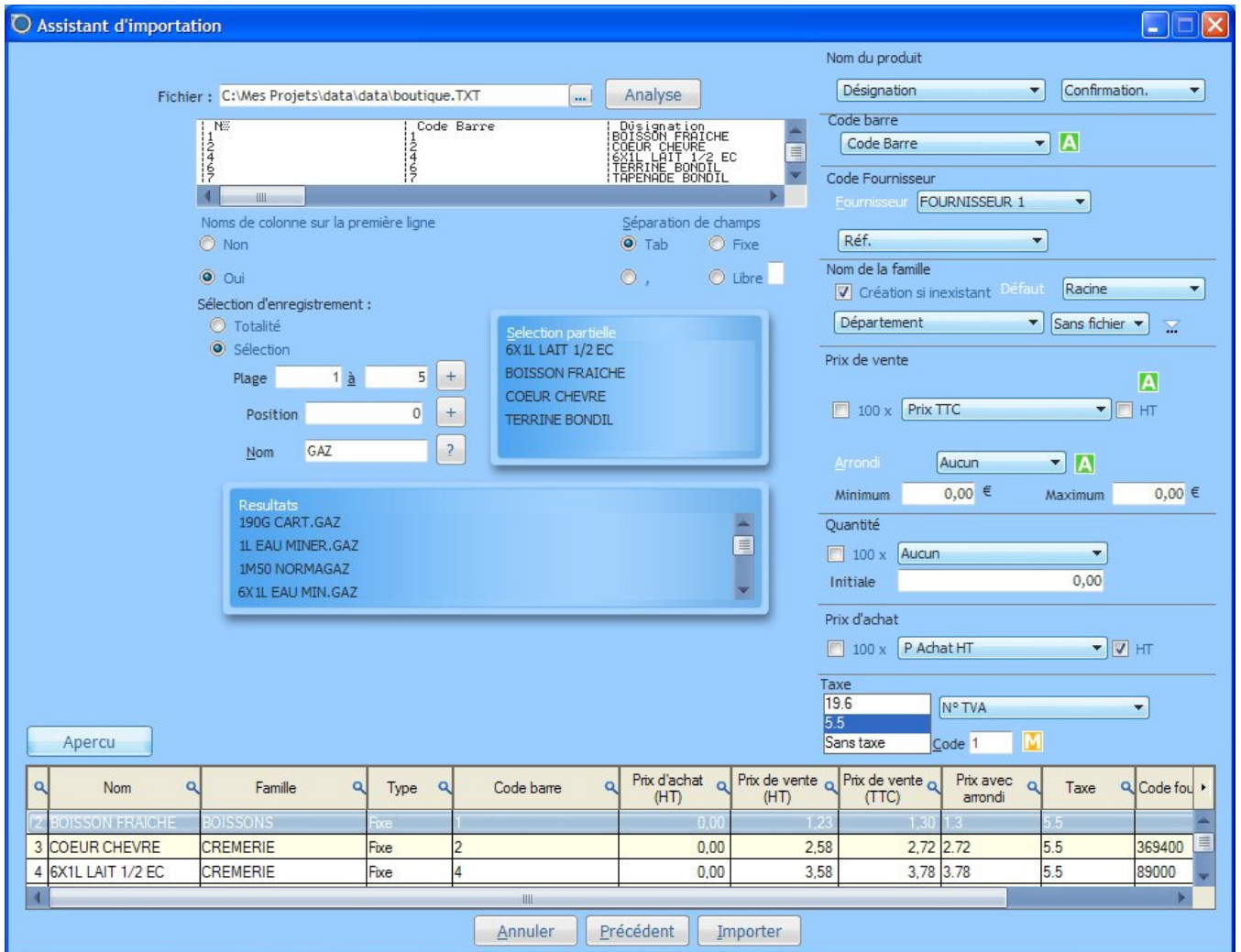

6 Import par fichier.

Import/export de fichiers.

Le module d'import permet d'intégrer les données d'anciens logiciels ou des fichiers issus d'une centrale d'achat.

L'assistant d'installation intuitif vous guide dans la configuration automatique des caisses
Un aperçu vous permet de vous assurer de vos paramètres avant l'importation.

Gestion des produits et des familles

EMMA donne la possibilité d'organiser finement différents niveaux de départements, rayons, familles et produits pour vos analyses détaillées.

Visualisation du stock sur l'ensemble du magasin.

The screenshot displays the EMMA software interface for managing products. The main window is titled "Emma. - [Racine/ESCARGODELICE/12 croquilles *]". The interface is divided into several sections:

- Left Panel (Marchandises):** A tree view showing the product hierarchy. The selected path is "Racine (0) > ESCARGODELICE (10) > 12 croquilles". Other visible categories include "Earl BARTHE (6)", "Earl CAUBIOS (17)", and "SARL BARRAQUET (49)".
- Central Panel (Gestion générale):** Contains fields for product details:
 - Nom:** 12 croquilles
 - Unité:** Pièce
 - Prix d'achat:** 5,62 € par Pièce(s)
 - Taxe:** 5.5
 - Calcul du prix:** Fixe
 - Arondi:** Aucun
 - Fournisseur:** FOURNISSEUR 1
 - Conditionnement:** 1,00 Pièce(s)
 - Date de création:** 30/11/2007
 - Date de modification:** 15/05/2008
 - Quantité en stock:** 21,00 Pièce(s)
 - Entrées:** 25 Pièce(s)
 - Sorties:** 4 Pièce(s)
 - Debut le:** 01/01/2000
 - Valorisation:** 163,03 € (31,1 %)
 - Prix d'achat maximum:** 5,62 €
 - Prix d'achat minimum:** 5,62 €
- Right Panel (Codes à barres):** Shows a barcode for the product with the number 3400000020081. Below it, there are options for "Vitrolles" and "Codes sélectionnés".
- Bottom Panel (Historique):** A table showing the stock history with columns for date, time, and quantity. The table contains several rows of data, including entries with red and yellow icons indicating stock changes.

Organisation facile de vos familles et de vos produits.

Il est possible de supprimer des produits ou des familles.

Edition d'étiquettes code-barres personnalisables et outils de modification Prix de vente, historique et quantité par magasin.

Un écran unique donne accès au tableau de bord produit (détail produit, historique des mouvements, prix, état du stock, étiquette codes barres...).

La recherche et création des produits peut être effectuée par lecture du code à barres.

Famille	Nom du produit	Code barre	Code fournisseur	Quantité	Fournisseur	Prix d'achat	Prix de vente	Taxe
ESCARGODELICE	12 croquilles	3000000020081		-3,00	FOURNISSEUR 1	5,62 €	8,60 €	5.5
ESCARGODELICE	12 escargots	3000000020067		69,50	FOURNISSEUR 1	4,10 €	6,30 €	5.5
ESCARGODELICE	12 feuilletés	3000000020074		3,00	FOURNISSEUR 1	5,62 €	8,60 €	5.5
ESCARGODELICE	6 escargots	3000000020104		9,00	FOURNISSEUR 1	2,06 €	3,15 €	5.5
ESCARGODELICE	Confit	3000000020036		15,00	FOURNISSEUR 1	7,75 €	11,85 €	5.5
ESCARGODELICE	Délice	3000000020005		30,00	FOURNISSEUR 1	4,11 €	6,30 €	5.5
ESCARGODELICE	Délice d'escargot	3000000020012		34,00	FOURNISSEUR 1	4,12 €	6,30 €	5.5
ESCARGODELICE	Escargots 4 dz	3000000020043		11,00	FOURNISSEUR 1	8,63 €	13,20 €	5.5
ESCARGODELICE	Escargots 5 dz	3000000020050		0,00	FOURNISSEUR 1	10,79 €	16,50 €	5.5
Total				168,50				

7 Recherche.

Rechercher des produits.

La recherche dans la base s'effectue dans une fenêtre unique.

Evidemment plusieurs critères de recherches sont disponible dont par code-barres ou référence fournisseur, mais aussi par nom, prix, famille, fournisseur ou date d'approvisionnement.

Gestion des stocks.

Détails de la gestion de stock des articles et des réapprovisionnements.

Approvisionnement

Bien concerné	Confit oie - aile + cuisse	Fournisseur actuel	Earl BARTHE
Fournisseur	Earl BARTHE	Prix d'achat	15,36 €
Prix d'achat	12,45 €	Fournisseur	Earl BARTHE
Code	REERRRFFRRR	Maximum	15,36 € le 02/01/2008
Date	15/05/2008	Fournisseur	Earl BARTHE
Quantité achetée	12,00 Pièce(s)	Minimum	15,36 € le 02/01/2008
Reste	0,00 Pièce(s)		
Quantité affectée	6,00 Pièce(s)		
Quantité actuelle	9,00 Pièce(s)		

Magasins
Vitrolles
Aubagne

Valider Annuler

8 Réapprovisionnement.

Réactualisation des quantités après inventaire

Bien concerné	Confit oie - aile + cuisse
Magasin courant	Vitrolles
Date d'inventaire	15/05/2008
Quantité actuelle	3,00 Pièce(s)
Quantité constatée	0,00 Pièce(s)

Valider Annuler

9 Inventaire.

Possibilité d'utiliser un terminal de saisie codes à barres pour enregistrer les entrées en stock et inventaires



Gestion des comptes clients.

Le suivi et la gestion des comptes clients est accessible via un écran unique.

The screenshot shows a software window titled "Gestion des comptes clients". It features a list of accounts on the left, a detailed form on the right, and a transaction history table at the bottom left. Callouts point to specific elements: "Liste des comptes" points to the account list; "Detail en-tête compte" points to the "Ajouter" button; "Historique des ventes sur le compte" points to the transaction history table; and "Detail de chaque vente" points to the "Détails" section of the transaction history.

Liste des comptes

- Mr GAllice
- Mr Michalack
- Mr Peyronnel

Detail en-tête compte

Ajouter Envoi direct

Nom: Mr GAllice ✓

Id: 1 ✓ A ?

Adresse: Vitrolles

Téléphone: 04.42.34.01.40

Crédit maximum: 0.00 €

Solde: -76.18 €

Observations

Modifier

Historique des ventes sur le compte

Date	Heure	Montant
27/03/2008	13:42:00	-10.96
27/03/2008	13:44:00	-10.96
27/03/2008	13:45:00	-19.46
27/03/2008	13:45:00	-34.80

Detail de chaque vente

Détails

Le 27/03/2008 à 13:42:00:00.

- 1 1 BATON COLLE 20G GJ 1.74 €
- 1 1 BOSS JAUNE 1.54 €
- 1 1 CAPSULE CLICKLIN G9 40W 6.02 €
- 1 1 MARKER CD NOIR 1.66 €
- 19.6 1.74 €
- 19.6 1.54 €

Fermer



Caisses enregistrées et TPV

Historique du compte

27/03/2008

Du 27/03/2008 Au 27/03/2008

Client Mr GAllice
Vitrolles

Tel : 04.42.34.01.40

Historique du compte

Mr GAllice

Produit	Quantité	Montant total avec taxe
27/03/2008		
1 BOSS JAUNE	4.00	6.16
1 CAPSULE CLICKLIN G9 40W	3.00	18.06
1 MARKER CD NOIR	4.00	6.64
1 BL NOTES 100F JAUNE	1.00	2.17
1 COUTEAU DE TABLE	1.00	3.13
1 BATON COLLE 20G GJ	23.00	40.02
Total de la journée :		36.00 76.18
Total des ventes pour la période :		36.00 76.18

Taxe	Montant perçu	Montant total sans taxe	Montant total avec taxe
27/03/2008			
19.6	12.48	63.70	76.18
Total de la journée :		12.48 63.70	76.18
	12.48	63.70	76.18

Impression des notes de comptes au format A4.

Communication avec les caisses.

Remontée du journal électronique et synchronisation des données au niveau des caisses.

Fichier	Outils	Affichage
Gestion		Ctrl+G
Configuration		
Caissiers et vendeurs		
Comptes clients		
Rapports		Ctrl+R
Import		Ctrl+I
Export		Ctrl+X
Enregistrer		Ctrl+S
Communiquer		Ctrl+M
Quitter		Ctrl+Q

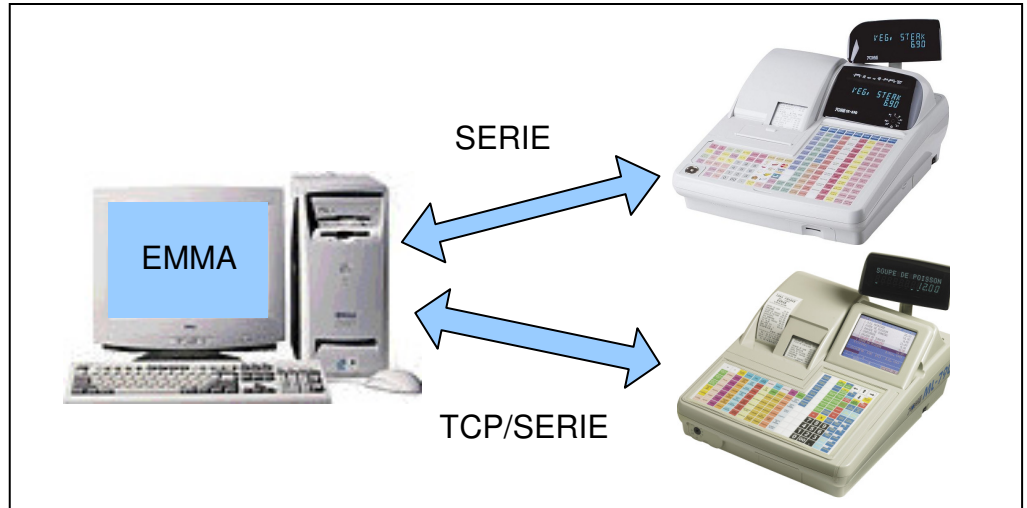

Le module de communication d'**EMMA** gère automatiquement la remontée des ventes de chaque caisse, les articles créés, les modifications de prix et la consolidation des comptes clients.

Une fois intégrées dans l'application, **EMMA** synchronise vers les caisses toutes les modifications et les soldes de comptes clients.

La communication peut être automatisée, plus besoin d'être devant le PC le soir.

Communication Réseau distant.

La liaison Ethernet TCP/IP de la ML-790 permet des communications réseau et donc la gestion déportée de plusieurs caisses en communication ADSL directe, en VPN (Virtual Private Network) ou FTP (échange de fichiers).

Ainsi, EMMA sur un magasin principal pourra remonter et synchroniser des caisses installées dans des magasins déportés et gérer les ventes, les articles, les comptes clients et les stocks en multi-magasin.

Edition des rapports journaliers.

Rapports des ventes et des transactions

Date de début : 01/04/2008
 Date de fin : 30/04/2008

Période prédéfinie

Par tranche horraire

Magasin : (Tous)
 Caisse : (Toutes,.)

Ventes par fournisseur		Rapport d'édition		Rapport d'inventaire			
Ventes par produit		Ventes par famille	Financier	Ventes par caissier	Ventes par vendeur	Taxes	Feuille de caisse
Produit	Quantite	Total TTC	Total HT	Prix achat total	Marge		
1/2 canard confit (magret + cuisse)	1,00	14,80	14,03	9,67	4,36		
1/4 jambon sec	2,61	51,86	49,16	33,90	15,25		
1/6 jambon sec	3,02	63,15	59,86	41,28	18,58		
12 escargots farcis au beurre d'ail	16,00	100,80	95,55	65,60	29,95		
4 manchons confits	2,00	12,30	11,66	8,06	3,60		
4 tranches Bayonne	1,34	39,55	37,49	25,86	11,63		
6 escargots farcis au beurre d'ail	0,00	0,00	0,00	0,00	0,00		
Assortiment 3 patés 100 g	1,00	11,00	10,43	7,26	3,17		
Assortiment 3 patés 200 g	1,00	18,50	17,54	12,06	5,48		
Axoa de porc 770 g	2,00	22,00	20,85	14,36	6,49		
BARTET NATHALIE	1,00	2,90	2,75	0,00	2,75		
BOUDIN 190G	3,00	8,70	8,25	5,70	2,55		
Boudin noir	6,95	90,79	86,06	59,53	26,53		
CHORIZO PETIT	1,00	4,35	4,12	2,84	1,28		
Cotes de porc	3,85	39,31	37,26	25,69	11,57		
Délice Beurre d'Ail	7,00	44,10	41,80	28,84	12,96		
EARL PUYADE	20,00	74,90	71,00	0,00	71,00		
ESCARGODELICE	12,00	17,94	17,00	0,00	17,00		
Earl CAUBIOS	6,13	77,74	73,69	0,00	73,69		
Escargots court bouillonnés 4 dz	3,00	39,60	37,54	25,89	11,65		
Total	1 052,42	4 133,06	3 917,59	2 457,55	1 460,05		

Panier moyen : 9,27 €
 Nombre de ticket : 446

Marge (%) : 37,3 %
 Marge (Coefficient) : 1,68



Ventes des produits, marge, panier moyen et nombre de ticket sont des informations cruciales pour une bonne gestion commerciale.

Rapports des ventes et des transactions

Date de début : 01/04/2008
Date de fin : 30/04/2008

Période prédéfinie

Par tranche horraire

Magasin : (Tous)
Caisse : (Toutes.)

Actualiser

Fermer

Transaction	Quantite	Montant
Rabais	7	23.77 €
Remise	26	37.37 €
Majoration	0	0.00 €
Total Remises/Rabais	33	61.14 €
Espèces	405	3036.41 €
Américan express	0	0.00 €
Carte visa	0	0.00 €
Ticket restaurant	0	0.00 €
Chèque vacances	0	0.00 €
Chèques	42	1033.64 €
Bon achat	0	0.00 €
Virement	0	0.00 €
Total règlements	447	4070.05 €
Crédit	0	0.00 €
Remboursement crédit	0	0.00 €
Solde	0	0.00 €
Entrée d'argent	40	22079.85 €
Sortie d'argent	8	5077.20 €
Espèces tiroir	0	20039.06 €

L'activité financière est disponible et permet un état précis des caisses.

Rapports des ventes et des transactions

Date de début : 01/04/2008
Date de fin : 30/04/2008

Période prédéfinie

Par tranche horraire

Magasin : (Tous)
Caisse : (Toutes.)

Actualiser

Fermer

Famille	Quantité	Total TTC	Total HT	Prix achat total	Marge
BARRET NATHALIE	53.76	234.83	222.53	151.63	70.90
BERGERS TRANSHUMANTS	7.14	133.77	126.80	87.39	39.41
EARL PUYADE	80.95	456.69	432.88	252.92	179.96
ESCARGODELICE	43.00	261.69	248.05	159.08	88.97
Earl CAUBIOS	55.19	958.81	908.82	553.86	354.96
LAMAZOU BETBEDER ferme le bela	545.00	320.66	303.94	213.84	90.10
OVOPRODUIT	36.00	8.28	7.85	5.04	2.81
Piments et condiments	4.00	19.00	18.01	10.90	7.11
Racine	2.00	7.68	7.28	0.00	7.28
SARL BARRAQUET	225.37	1 731.65	1 641.37	1 022.89	618.48
Total	1 052.42	4 133.06	3 917.59	2 457.55	1 460.05

Marge (%) : 37,3 %
Marge (Coefficient) : 1,68

Les regroupements par famille sont possibles.

Rapports des ventes et des transactions

Date de début : 01/04/2008
 Date de fin : 30/04/2008
 Période prédéfinie
 Par tranche horraire

Magasin : (Tous)
 Caisse : (Toutes.)
 Actualiser

Ventes par produit | Ventes par famille | Financier | Ventes par caissier | Ventes par vendeur | Taxes | Feuille de caisse

Ventes par fournisseur | Rapport d'édition | Rapport d'inventaire

Fournisseur : (Tous)
 Famille : (Toutes)

Produit	Quantité actuelle	Valeur stock	Quantité vendue	Valeur vendue	Quantité invendue
gros crottin de chevre	20,00	38,00	25,00	72,50	0,00
petit crottin de chevre	21,00	29,82	21,00	45,98	0,00
pyramide	0,00	0,00	0,00	0,00	0,00
tome chevre/vache	0,06	0,54	0,66	9,53	0,00
tome pur chevre	5,95	66,10	6,11	103,92	0,00
BOUDIN 190G	20,00	38,00	3,00	8,70	0,00
Boudin noir	5,35	45,88	7,25	94,72	0,00
CHORIZO PETIT	12,00	34,08	1,00	4,35	0,00
GRAISSERONS 180 g	68,00	129,20	3,00	8,70	0,00
LONGE CONFITE 400 g	24,00	170,88	1,00	10,90	0,00
PATE 190G	-4,00	-7,60	4,00	11,60	0,00
PATE PUR PORC 180 g	42,00	78,96	8,00	23,20	0,00
SAUCISSE SECHE	18,00	51,12	5,00	21,75	0,00
SAUCISSES CONFITES 190 g	13,00	48,36	4,00	22,80	0,00
SAUCISSES CONFITES 400G	25,00	138,75	2,00	17,00	0,00
SAUCISSON SEC	16,00	72,80	24,00	162,00	0,00
costous confit 400g	11,00	41,69	1,00	5,80	0,00
jambon sec	8,18	95,85	-0,70	-16,73	0,00
12 escargots farcis au beurre d'ail	0,00	0,00	16,00	100,80	0,00

Fermer

Vous pouvez gérer vos fournisseurs et l'état de vos stocks directement.

EMMA propose en standard des onglets de sélection aux tris et rapports financiers prédéfinis pour faciliter l'analyse par période et l'impression.

Un état paramétrable est disponible pour tous les rapports. Tous sont exportables sous Excel.

Exemples de rapports.

Du 01/01/2008 au 16/05/2008	Ventes par produit	16/05/2008 Tous les magasins Toutes les caisses
--------------------------------	---------------------------	-------------------------------------------------------

Nom	Quantités	Ventes avec taxe	Ventes sans taxe	Prix achat total sans taxe	Marge
1/2 canard confit (magret + cuisse)	1,00	14,80	14,03	9,67	4,36
1/4 jambon sec	3,85	76,62	72,63	50,09	22,54
1/6 jambon sec	10,28	214,90	203,70	140,45	63,24
12 croquilles	3,00	25,80	24,45	16,86	7,59
12 escargots	48,00	302,40	286,64	196,80	89,84
12 feuilletés	3,00	25,80	24,45	16,86	7,59
2 cuisses de canards fraîches	1,00	6,00	5,69	3,92	1,77
4 tranches Bayonne	2,10	62,11	58,87	40,61	18,26
Assortiment 3 patés 200 g	2,00	37,00	35,07	24,12	10,95
Axoa de porc 770 g	8,00	88,00	83,41	57,44	25,97

Tous les états sont paramétrables.

Du 01/10/2007 00:01:00 Au 30/11/2007 23:59:00	Feuille de caisse	28/03/2008																																																																																																																																
TOWA FRANCE BAT A5 PARC GVIO CHEMIN DE LA BASTIDE BLANCHE Téléphone : 04.42.34.01.30 Fax : 04.42.34.01.35																																																																																																																																		
<table border="1" style="width: 100%; border-collapse: collapse;"> <tr> <td style="width: 80%;">Sélection Caisse(s)</td> <td style="width: 20%;">TOTAL PERIODE</td> </tr> <tr> <td>Caisse n°1 dans LA BOUTIQUE S.A.S.</td> <td style="text-align: right;">91 382.98 €</td> </tr> </table>	Sélection Caisse(s)	TOTAL PERIODE	Caisse n°1 dans LA BOUTIQUE S.A.S.	91 382.98 €	<table border="1" style="width: 100%; border-collapse: collapse;"> <thead> <tr> <th style="width: 35%;">Familles</th> <th style="width: 15%;">TTC</th> <th style="width: 15%;">HT</th> <th style="width: 35%;">Quantité</th> </tr> </thead> <tbody> <tr><td>ALCOOL</td><td style="text-align: right;">3 304.84</td><td style="text-align: right;">2 763.08</td><td style="text-align: right;">250.00</td></tr> <tr><td>ALIMENTATION 5.5</td><td style="text-align: right;">12 259.89</td><td style="text-align: right;">11 618.88</td><td style="text-align: right;">6 308.00</td></tr> <tr><td>ALIMENTATION 19.6</td><td style="text-align: right;">2 288.84</td><td style="text-align: right;">1 913.75</td><td style="text-align: right;">1 206.00</td></tr> <tr><td>BIERE</td><td style="text-align: right;">1 785.69</td><td style="text-align: right;">1 504.12</td><td style="text-align: right;">730.69</td></tr> <tr><td>BOISSONS</td><td style="text-align: right;">2 820.70</td><td style="text-align: right;">2 873.65</td><td style="text-align: right;">1 903.00</td></tr> <tr><td>BOUCHERIE</td><td style="text-align: right;">1 660.51</td><td style="text-align: right;">1 572.58</td><td style="text-align: right;">423.00</td></tr> <tr><td>CARBURANTS</td><td style="text-align: right;">34 213.65</td><td style="text-align: right;">28 606.73</td><td style="text-align: right;">1 032.00</td></tr> <tr><td>CHARCUTERIE</td><td style="text-align: right;">6 854.79</td><td style="text-align: right;">6 497.43</td><td style="text-align: right;">2 443.00</td></tr> <tr><td>CONSIGNE</td><td style="text-align: right;">104.00</td><td style="text-align: right;">104.00</td><td style="text-align: right;">6.00</td></tr> <tr><td>CREMERIE</td><td style="text-align: right;">8 155.37</td><td style="text-align: right;">7 730.21</td><td style="text-align: right;">4 238.00</td></tr> <tr><td>DIVERS</td><td style="text-align: right;">9.50</td><td style="text-align: right;">7.94</td><td style="text-align: right;">14.00</td></tr> <tr><td>DROGUERIE</td><td style="text-align: right;">3 848.55</td><td style="text-align: right;">3 219.07</td><td style="text-align: right;">1 386.00</td></tr> <tr><td>FRUITS/LEGUMES</td><td style="text-align: right;">5 539.97</td><td style="text-align: right;">5 251.16</td><td style="text-align: right;">25 649.85</td></tr> <tr><td>GAZ</td><td style="text-align: right;">2 435.80</td><td style="text-align: right;">2 036.62</td><td style="text-align: right;">102.00</td></tr> <tr><td>Racine</td><td style="text-align: right;">133.00</td><td style="text-align: right;">111.20</td><td style="text-align: right;">3.00</td></tr> <tr><td>SURGELES</td><td style="text-align: right;">1 930.08</td><td style="text-align: right;">1 829.46</td><td style="text-align: right;">615.00</td></tr> <tr><td>VIN AOC</td><td style="text-align: right;">4 556.08</td><td style="text-align: right;">3 809.43</td><td style="text-align: right;">1 025.00</td></tr> <tr><td>Totaux</td><td style="text-align: right;">91 901.06</td><td style="text-align: right;">81 249.11</td><td style="text-align: right;">47 334.54</td></tr> </tbody> </table>	Familles	TTC	HT	Quantité	ALCOOL	3 304.84	2 763.08	250.00	ALIMENTATION 5.5	12 259.89	11 618.88	6 308.00	ALIMENTATION 19.6	2 288.84	1 913.75	1 206.00	BIERE	1 785.69	1 504.12	730.69	BOISSONS	2 820.70	2 873.65	1 903.00	BOUCHERIE	1 660.51	1 572.58	423.00	CARBURANTS	34 213.65	28 606.73	1 032.00	CHARCUTERIE	6 854.79	6 497.43	2 443.00	CONSIGNE	104.00	104.00	6.00	CREMERIE	8 155.37	7 730.21	4 238.00	DIVERS	9.50	7.94	14.00	DROGUERIE	3 848.55	3 219.07	1 386.00	FRUITS/LEGUMES	5 539.97	5 251.16	25 649.85	GAZ	2 435.80	2 036.62	102.00	Racine	133.00	111.20	3.00	SURGELES	1 930.08	1 829.46	615.00	VIN AOC	4 556.08	3 809.43	1 025.00	Totaux	91 901.06	81 249.11	47 334.54	<table style="width: 100%;"> <tr><td>Espèces :</td><td style="text-align: right;">51 830.55 €</td></tr> <tr><td>American express :</td><td style="text-align: right;">0.00 €</td></tr> <tr><td>Virement :</td><td style="text-align: right;">0.00 €</td></tr> <tr><td>Compte :</td><td style="text-align: right;">0.00 €</td></tr> <tr><td>Visa :</td><td style="text-align: right;">29 799.69 €</td></tr> <tr><td>Ticket restaurant :</td><td style="text-align: right;">0.00 €</td></tr> <tr><td>Chèque vacance :</td><td style="text-align: right;">0.00 €</td></tr> <tr><td>Chèque :</td><td style="text-align: right;">10 859.09 €</td></tr> <tr><td>Rendu :</td><td style="text-align: right;">0.00 €</td></tr> <tr><td>Crédit :</td><td style="text-align: right;">-4 774.08 €</td></tr> <tr><td>Acompte :</td><td style="text-align: right;">0.00 €</td></tr> <tr><td>Bon d'achat :</td><td style="text-align: right;">0.00 €</td></tr> <tr><td>Inconnue :</td><td style="text-align: right;">0.00 €</td></tr> <tr><td>Entrée d'argent :</td><td style="text-align: right;">24 326.90 €</td></tr> <tr><td>Sortie d'argent :</td><td style="text-align: right;">-52 514.63 €</td></tr> <tr><td>Devise :</td><td style="text-align: right;">0.00 €</td></tr> <tr><td>Remise :</td><td style="text-align: right;">0.00 €</td></tr> <tr><td>Rabais :</td><td style="text-align: right;">0.00 €</td></tr> <tr><td>Remboursement :</td><td style="text-align: right;">0.00 €</td></tr> <tr><td>ESPTIR :</td><td style="text-align: right;">23 642.82 €</td></tr> <tr><td>CA HT TVA 19.6 :</td><td style="text-align: right;">43 613.98 €</td></tr> <tr><td>CA HT TVA 5.5 :</td><td style="text-align: right;">37 085.60 €</td></tr> <tr><td>CA SANS TAXE :</td><td style="text-align: right;">94.00 €</td></tr> <tr><td>CA HT :</td><td style="text-align: right;">80 793.58 €</td></tr> </table>	Espèces :	51 830.55 €	American express :	0.00 €	Virement :	0.00 €	Compte :	0.00 €	Visa :	29 799.69 €	Ticket restaurant :	0.00 €	Chèque vacance :	0.00 €	Chèque :	10 859.09 €	Rendu :	0.00 €	Crédit :	-4 774.08 €	Acompte :	0.00 €	Bon d'achat :	0.00 €	Inconnue :	0.00 €	Entrée d'argent :	24 326.90 €	Sortie d'argent :	-52 514.63 €	Devise :	0.00 €	Remise :	0.00 €	Rabais :	0.00 €	Remboursement :	0.00 €	ESPTIR :	23 642.82 €	CA HT TVA 19.6 :	43 613.98 €	CA HT TVA 5.5 :	37 085.60 €	CA SANS TAXE :	94.00 €	CA HT :	80 793.58 €
Sélection Caisse(s)	TOTAL PERIODE																																																																																																																																	
Caisse n°1 dans LA BOUTIQUE S.A.S.	91 382.98 €																																																																																																																																	
Familles	TTC	HT	Quantité																																																																																																																															
ALCOOL	3 304.84	2 763.08	250.00																																																																																																																															
ALIMENTATION 5.5	12 259.89	11 618.88	6 308.00																																																																																																																															
ALIMENTATION 19.6	2 288.84	1 913.75	1 206.00																																																																																																																															
BIERE	1 785.69	1 504.12	730.69																																																																																																																															
BOISSONS	2 820.70	2 873.65	1 903.00																																																																																																																															
BOUCHERIE	1 660.51	1 572.58	423.00																																																																																																																															
CARBURANTS	34 213.65	28 606.73	1 032.00																																																																																																																															
CHARCUTERIE	6 854.79	6 497.43	2 443.00																																																																																																																															
CONSIGNE	104.00	104.00	6.00																																																																																																																															
CREMERIE	8 155.37	7 730.21	4 238.00																																																																																																																															
DIVERS	9.50	7.94	14.00																																																																																																																															
DROGUERIE	3 848.55	3 219.07	1 386.00																																																																																																																															
FRUITS/LEGUMES	5 539.97	5 251.16	25 649.85																																																																																																																															
GAZ	2 435.80	2 036.62	102.00																																																																																																																															
Racine	133.00	111.20	3.00																																																																																																																															
SURGELES	1 930.08	1 829.46	615.00																																																																																																																															
VIN AOC	4 556.08	3 809.43	1 025.00																																																																																																																															
Totaux	91 901.06	81 249.11	47 334.54																																																																																																																															
Espèces :	51 830.55 €																																																																																																																																	
American express :	0.00 €																																																																																																																																	
Virement :	0.00 €																																																																																																																																	
Compte :	0.00 €																																																																																																																																	
Visa :	29 799.69 €																																																																																																																																	
Ticket restaurant :	0.00 €																																																																																																																																	
Chèque vacance :	0.00 €																																																																																																																																	
Chèque :	10 859.09 €																																																																																																																																	
Rendu :	0.00 €																																																																																																																																	
Crédit :	-4 774.08 €																																																																																																																																	
Acompte :	0.00 €																																																																																																																																	
Bon d'achat :	0.00 €																																																																																																																																	
Inconnue :	0.00 €																																																																																																																																	
Entrée d'argent :	24 326.90 €																																																																																																																																	
Sortie d'argent :	-52 514.63 €																																																																																																																																	
Devise :	0.00 €																																																																																																																																	
Remise :	0.00 €																																																																																																																																	
Rabais :	0.00 €																																																																																																																																	
Remboursement :	0.00 €																																																																																																																																	
ESPTIR :	23 642.82 €																																																																																																																																	
CA HT TVA 19.6 :	43 613.98 €																																																																																																																																	
CA HT TVA 5.5 :	37 085.60 €																																																																																																																																	
CA SANS TAXE :	94.00 €																																																																																																																																	
CA HT :	80 793.58 €																																																																																																																																	

La feuille de caisse est entièrement paramétrable et résume toute votre activité à une période donnée.

Configuration informatique requise :

- PC processeur 2,5 Ghz
- Windows® XP, Vista
- RAM 512 Mo de mini
- Disque 200 Mo d'espace disponible
- Carte graphique et moniteur SVGA 1024x768 mini
- Lecteur CD

Windows® est une marque déposée par Microsoft.