



Module ADMIN

Le module ADMIN permet la gestion administrative de vos déchèteries. Il centralise les informations et traite les données afin de vous donner une vision complète sur l'exploitation de vos déchèteries.



Le Tableau de Bord

Le tableau de bord permet d'apporter une vision globale de vos déchèteries :

- ⇒ Le nombre de cartes émises
- ⇒ Le nombre de foyers enregistrés
- ⇒ Le nombre de passages du journalier
- ⇒ Les infos et livre de police



La Gestion des Usagers

Elle permet d'avoir une vision d'ensemble sur vos usagers :

- ⇒ Création, modification des usagers
- ⇒ Possibilité d'associer plusieurs cartes à 1 foyer
- ⇒ Recherche intuitive
- ⇒ Impression des données
- ⇒ Exportation du tableau en Excel, PDF ...
- ⇒ Ajout d'informations spécifiques (type d'usager, logement, entreprise...)
- ⇒ Photos liées à l'usager et ses dépôts
- ⇒ Gestion des Bacs (option)
- ⇒ Gestion Qualité de Tri

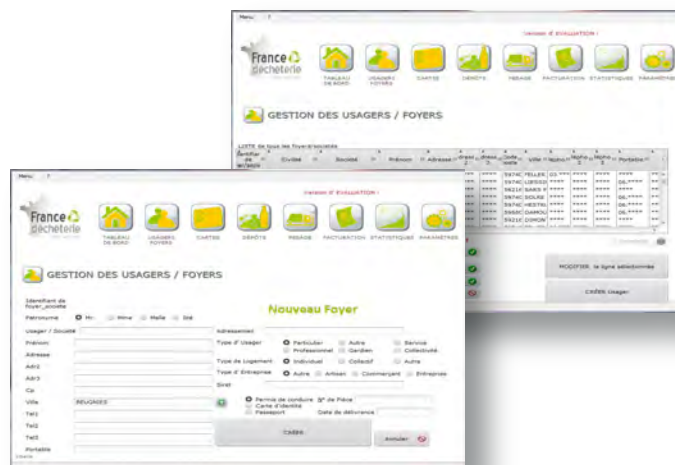

La Gestion des Cartes

La gestion des cartes permet très simplement l'attribution d'une carte à un foyer et permet également :

- ⇒ la création, la modification d'une carte
- ⇒ la recherche intuitive
- ⇒ d'obtenir une vision des dépôts effectués par cette carte
- ⇒ d'imprimer des cartes existantes
- ⇒ d'exporter les données en Excel, PDF ...



La Gestion des Dépôts

Cette fenêtre permet d'obtenir des informations sur les dépôts effectués par les usagers par des recherches intuitives et multi-critères. Les données peuvent être présentées sous forme de tableaux ou de statistiques.

Les critères seront :

- ⇒ une période
- ⇒ le numéro de foyer
- ⇒ le numéro de carte
- ⇒ la ville
- ⇒ les déchèteries
- ⇒ les produits
- ⇒ les types d'usagers
- ⇒ le tri et recherche sur toutes les colonnes
- ⇒ l'impression des données
- ⇒ l'exportation du tableau en Excel, PDF ...
- ⇒ les infos synthétiques (nombre de visites, dépôts, volume dépôt moyen sur la période sélectionnée...).

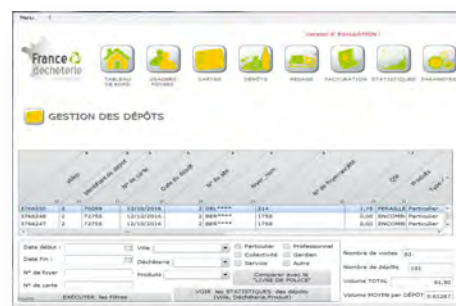



La Gestion de la Pesée

La Gestion de la pesée permet actuellement d'associer à un usager un poids à vide et chargé, qui est lié à un produit. Ce qui permet de connaître :

- ⇒ L'usager ou le prestataire
- ⇒ Le poids qu'il dépose ou emmène
- ⇒ Les produits déposés ou emmenés.



La Gestion des Conteneurs (bennes, palettes, fûts, bacs...)

La Gestion de conteneurs permet d'effectuer un suivi précis des demandes d'enlèvement et des observations éventuelles effectuées par le prestataire. Ce qui permet de connaître :

- ⇒ Nombre et état des conteneurs en stock
- ⇒ Nombre de bennes utilisées
- ⇒ Demandes d'enlèvement
- ⇒ Historique
- ⇒ Géolocalisation des conteneurs



La Facturation

La facturation permet aux gestionnaires de facturer les usagers les produits déposés. La facturation est complètement paramétrable et peut être automatisée.

- ⇒ Affichage d'un usager ou d'une catégorie
- ⇒ L'usager peut être associé à un type de facturation
- ⇒ Impression des factures ainsi que des justificatifs de dépôts
- ⇒ Signature électronique
- Facturation au passage
- Gestion des pré-paiements
- Liaison possible avec TPA (Terminal de Paiement Automatique)

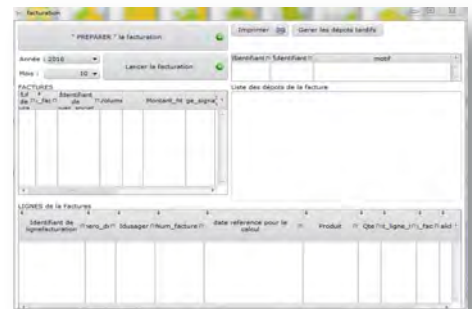

Les Statistiques

Les données sont présentées sous forme de statistiques sur une période donnée pour une ou plusieurs déchèteries :

- ⇒ Cumul des dépôts par horaires d'ouverture (8h-20h)
- ⇒ Cumul des volumes par produits déposés
- ⇒ Cumul des dépôts par déchèterie
- ⇒ Cumul des dépôts et visites par jour de la semaine
- ⇒ Cumul des dépôts et visites par jour et par déchèterie
- ⇒ Cumul des volumes, dépôts et visites par villes usagers
- ⇒ Nombre de visites sur la période
- ⇒ Nombre de dépôts sur la période



Le Paramétrage

Le paramétrage vous permet de configurer le module "France-dechetterie-ADMIN" mais aussi de configurer les tablettes qui téléchargeront les listes de :

- ⇒ produits
 - ⇒ usagers
 - ⇒ cartes
 - ⇒ configuration spécifique au site de dépôt
- (Ex : Nombre de personnes possibles sur la plateforme ...)
- ⇒ ...



Hôtel d'entreprises Le Sémaphore Bât D 02500 BUIRE

Tél. : 03.64.34.00.00 Fax : 03.64.34.00.01

www.france-dechetterie.fr

