Potence à rotation totale : 8000kg - Portée 2 à 6 m

Départ usine 1 mois

Points forts du produit

- Potence sur fût inversée, pour charge de 8000 kg
- Utilisation en intérieur & rotation à 360°, utilisation en extérieur et en air salin sur demande
- Hauteur totale de la potence : 3,49 à 3,65 m & Hauteur sous fer (HSF) : 3 m
- Possibilité de créer une potence sur fût sur mesure
- Différentes portées disponibles : 2 à 6 mètres

Description

Potences à flèche inversée pour un service intérieur.
Capacité de charge de 8000 kg
Rotation totale à 360° sur fût
Flèche théorique sous charge nominale : environ 1/250ème de la portée = hauteur sans dépasser 1/100ème de la portée seule.
Le couple de renversement CR est donné à titre indicatif et sous charge nominale
Elles peuvent être motorisées en rotation suivant le service en intérieur ou extérieur.
Pose sur massif béton avec kit comprenant un gabarit de pose + tiges d'ancrage ou semelle à cheviller (attention à la qualité du sol).
Il n'est pas conseillé d'utiliser un autre système de fixation. L'emploi de tout autre système nous dégage de toute responsabilité.
Vitesse de levage maximum : 8 m/mn

OPTIONS :
- Gabarit de pose + tiges d'ancrage ou semelle à cheviller
- Ligne d'alimentation électrique avec interrupteur cadenassable
- Motorisation par le bas (version intérieure) ou par le haut version extérieure)
- Ralentisseur de rotation
- Finition avec teintes RAL différentes ou galvanisation à chaud
- Butée de rotation à souder au montage
- Blocage de rotation
- Equipement pour service extérieur

Caractéristiques techniques

RÉFÉRENCE	PORTÉE (M)	CHARGE	HAUT. SOUS FER (M)	HAUT. TOTALE	A	B	C	LONG.	SEMELLE STANDARD (N°)	MASSIF M²	POIDS POUR 10 CM DE	CR (DAN/M)	PORTÉE (M)	CHARGE (KG)	HAUT. SOUS FER (M)	HAUT. TOTALE (M)	A (MM)	B (MM)	C (MM)	LONG (MM
											HAUT. SOUS FER SUP.									

Voir en ligne Potence à rotation totale : 8000kg - Portée 2 à 6 m

Axess Industries - 1 rue Job - 67100 Strasbourg -Tél. 03 88 18 31 02 - Fax. 03 88 33 20 74 - Email : commercial@axess-industries.com

RÉFÉRENCE	PORTÉE (M)	CHARGE	HAUT. SOUS FER (M)	HAUT. TOTALE	A	B	C	LONG.	SEMELLE STANDARD (N°)	MASSIF M²	POIDS POUR 10 CM DE HAUT. SOUS FER SUP.	CR (DAN/M)	PORTÉE (M)	CHARGE (KG)	HAUT. SOUS FER (M)	HAUT. TOTALE (M)	A (MM)	B (MM)	C (MM)	LONG (MM
11.0215.01	5	8000	3	3,64	1195	1850	300	300	12	3,8	28	51225	5	8000	3	3,64	1195	1850	300	300
11.0215.02	5.5	8000	3	3,64	1195	1850	300	300	12	4	28	56592	5.5	8000	3	3,64	1195	1850	300	300
11.0215.03	4	8000	3	3,54	1045	1850	300	300	12	3,5	24	40440	4	8000	3	3,54	1045	1850	300	300
11.0215.04	3	8000	3	3,49	995	1850	300	300	10	3,1	24	30030	3	8000	3	3,49	995	1850	300	300
11.0215.05	4.5	8000	3	3,59	1145	1850	300	300	12	3,65	24	45781	4.5	8000	3	3,59	1145	1850	300	300
11.0215.06	6	8000	3	3,65	1205	1850	300	300	12	4,1	28	62616	6	8000	3	3,65	1205	1850	300	300
11.0215.07	2	8000	3	3,49	967	1850	300	300	9	2,6	18	19880	2	8000	3	3,49	967	1850	300	300
11.0215.08	3.5	8000	3	3,54	1045	1850	300	300	10	3,3	24	35249	3.5	8000	3	3,54	1045	1850	300	300
11.0215.09	2.5	8000	3	3,49	967	1850	300	300	9	2,85	18	24938	2.5	8000	3	3,49	967	1850	300	300

Croquis

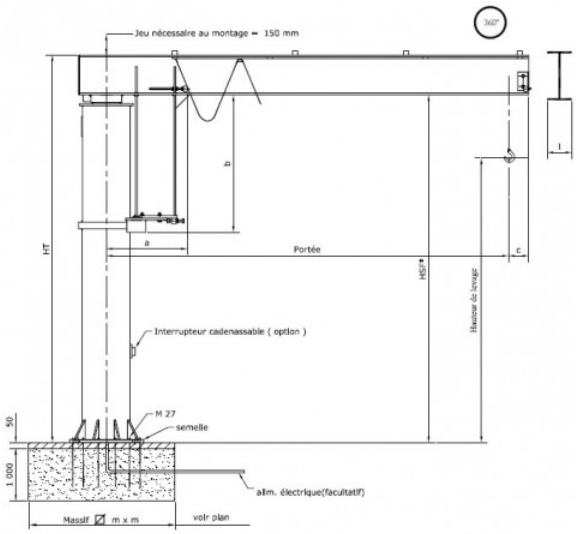

Voir en ligne Potence à rotation totale : 8000kg - Portée 2 à 6 m