



La suite logicielle pour la sécurité

Main courante électronique

Plans de sécurité

Rondes

Registre informatisé



Depuis de nombreuses années, Cara développe des solutions logicielles destinées aux métiers de la sécurité, de la sûreté et des services techniques.

Nous avons fait un choix fondamental à nos yeux: tous nos développements sont réalisés en interne, sans aucune sous-traitance. L'objectif est multiple : maîtriser la technique, garantir un service après-vente efficace, être réactif.

Le service client étant primordial, nous assurons également toutes les prestations sur mesure, les formations et l'assistance téléphonique. Plus qu'une simple « hotline », nous le considérons comme un vrai outil d'accompagnement de nos clients au quotidien.

A travers cette plaquette, vous découvrirez l'ensemble de notre offre. Nous tenons d'ores et déjà à remercier les nombreux clients qui nous ont déjà fait confiance et espérons susciter votre intérêt pour nos produits.

Les produits décrits dans les pages qui suivent sont disponibles en achat de licence ou en mode hébergé (SaaS).

Ils répondent chacun à un besoin précis et sont utilisables de façon autonome indépendamment les uns des autres.

Cependant, de fortes interactions sont bien entendu possibles entre eux :

- Les rondiers sont compatibles Agess et Caronde.
- Une ronde de sûreté Caronde peut remonter des anomalies techniques à Agess
- Agess et Caronde savent remonter automatiquement des rapports dans Gemcel
- Agess est un prolongement de PlanNet et réciproquement



Site internet : www.cara.fr



Commercial : 01 55 85 08 78

Hotline : 01 55 85 08 73



Mail : contact@cara.fr



Le registre de sécurité



Les plans de sécurité



La main courante électronique



La gestion de rondes

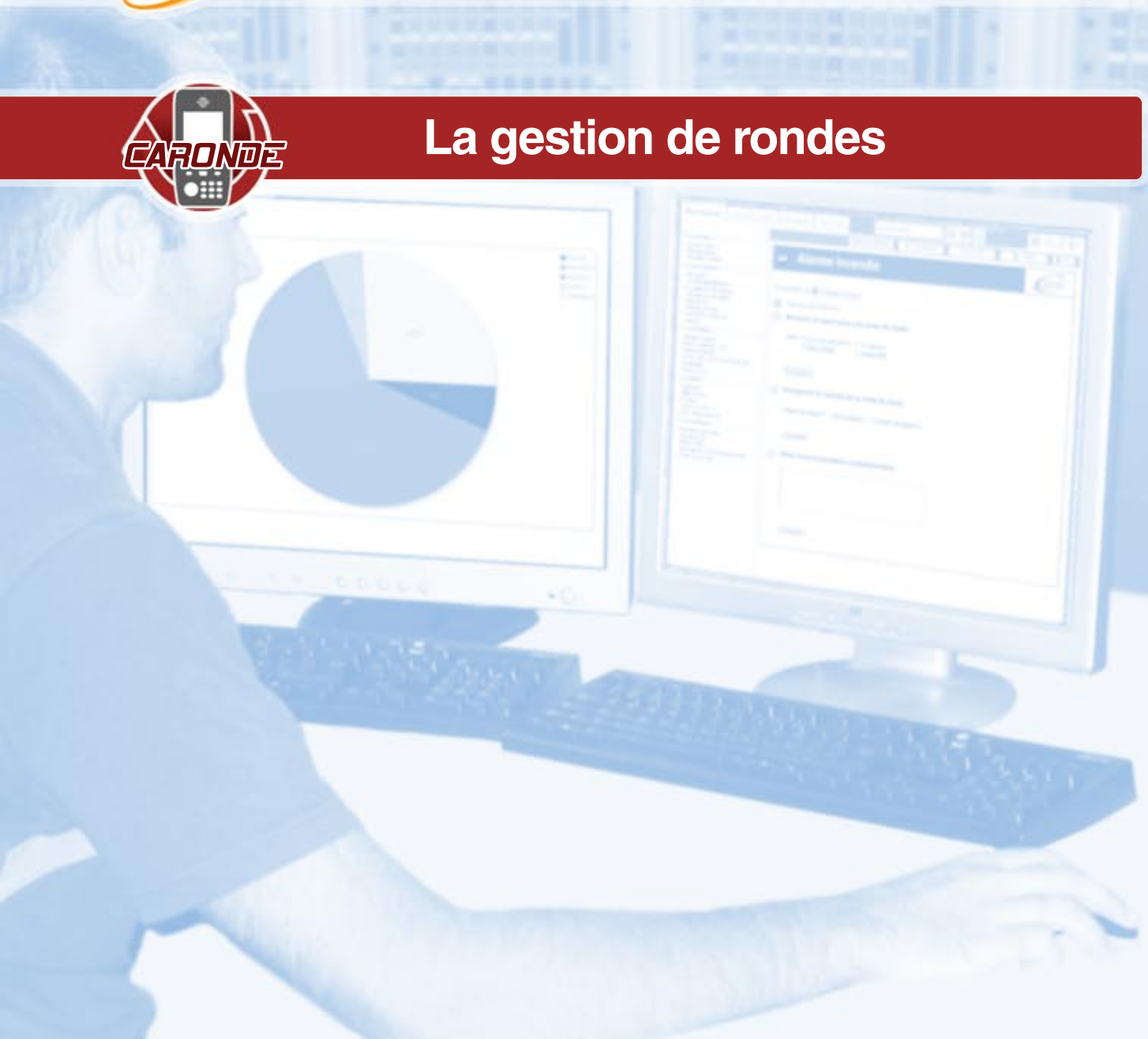



Le registre de sécurité

Implantation sur plans



Tableau de bord, alertes, traçabilité

Liste des alertes

Identité	Localisation	Notes
0005 - Décennale EXTINCTEUR DIOXYDE CARBONE 2 KG	LIMOGES - CEREZ - 2	Décennale non effectué au 01/01/2018
0005 - Vérification EXTINCTEUR DIOXYDE CARBONE 2 KG	LIMOGES - CEREZ - 2	Vérification non effectuée au 15/03/2018
D-017 - Signature Contrat expresse 1 an - Prestataire LECORPS	LIMOGES - CEREZ - 0	Fin de contrat attendue le 01/06/2018
D-020 - Reconduction Contrat expresse 1 an - Prestataire SCHNEIDER ELECTRIC	QL - LEVEHEUR - 0	Préavis en cours ou dépassé. Reconduction le 01/07/2018
P0011 - Formation EVACUATEUR	LIMOGES - CEREZ - 2	CARTRON Jean-Pierre: formation EVACUATEUR non contrôlée au 01/09/2017

Historique d'un extincteur

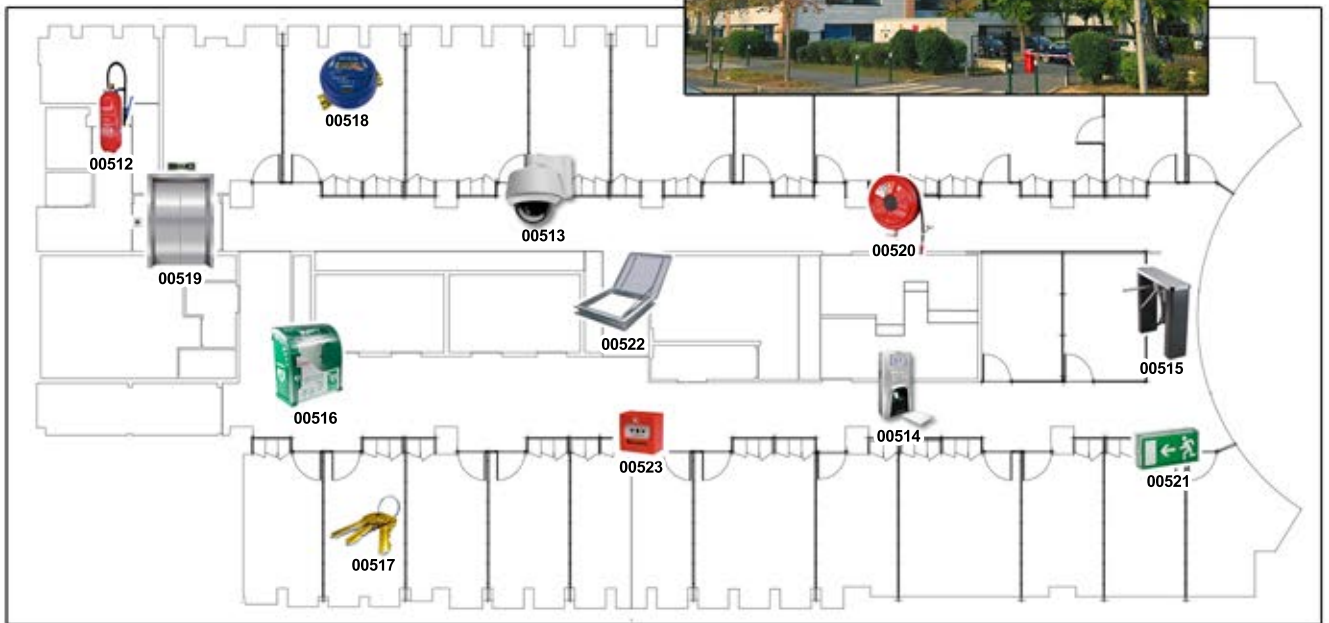
Date	Événement	Valeur	Commentaire	Qui
01/01/2014	Fabrication			LAPORTE
05/02/2015	Vérification	Périodique		LAPORTE
21/05/2015	Vérification	Suite à utilisation	départ de feu PARKING P1	LAPORTE
18/02/2016	Vérification	Périodique		LAPORTE
18/02/2016	Opération	tromblon changé		LAPORTE
09/02/2017	Vérification	Périodique		LAPORTE
09/02/2017	Additif/charge			LAPORTE
15/02/2018	Vérification	Périodique		DESPIERRE

Etat des contrôles

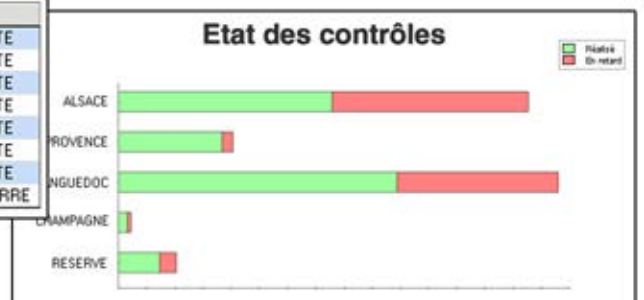

Suivez les contrôles récurrents de tous vos équipements

Rapports

Anomalies a traiter			
Identité	Localisation	Dates	Anomalies notées
N° 00000012360 COMMANDE MANUELLE CO2 OUVER. FERM.	SQY - bât. PROVENCE - niv. 4 ouest		DUPOND (07/10/2018) : Commande HS
N° 00000012364 VANNE EAU	SQY - bât. PROVENCE - niv. 4	Contrôle :01/06/2017	DUPOND (07/10/2018) : Robinet bloqué
N° 1582 BLOC AUTONOME BALISAGE	SQY - bât. PROVENCE - niv. 4 nord		DUPOND (07/10/2018) : Ampoule HS
N° 5195 EXTINCTEUR EAU PULVERISEE 6 L	SQY - bât. PROVENCE - niv. 4 ouest	Décennale :01/01/2015 - Maintenance :05/10/2017	DUPOND (07/10/2018) : Percuté

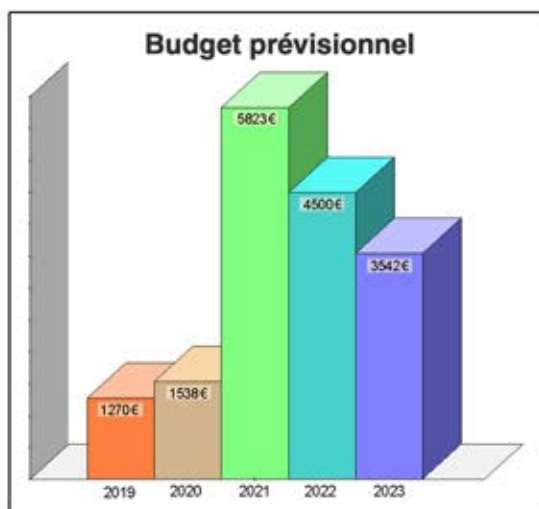

Registre papier

Identité	Localisation	Opérations
Mois : 2013/12 Total : 405		
N° 0538 - QP15018 EXTINCTEUR D'EXTINGUISANT CARB 2 KG	SQY - nk PROVENCE - niv. -1 COULONR 5244	Maintenance 15/12/2017
N° 0540 - QP15020 EXTINCTEUR D'EXTINGUISANT CARB 2 KG	SQY - nk PROVENCE - niv. -1 COULONR 5245	Maintenance 15/12/2017
N° 0541 - QP15021 EXTINCTEUR D'EXTINGUISANT CARB 2 KG	SQY - nk PROVENCE - niv. -1 CIRCULATION 5250	Maintenance 15/12/2017
N° 0542 - QP15022 EXTINCTEUR D'EXTINGUISANT CARB 5 KG	SQY - nk PROVENCE - niv. -1 FACE Niv. 45	Maintenance 15/12/2017
N° 0550 - QP15030 EXTINCTEUR D'EXTINGUISANT CARB 2 KG	SQY - nk PROVENCE - niv. -1 LOCAL 5270	Maintenance 15/12/2017
N° 0552 - QP15032 EXTINCTEUR D'EXTINGUISANT CARB 5 KG	SQY - nk PROVENCE - niv. -1 LOCAL 5268	Maintenance 15/12/2017
N° 0543 - QP15023 EXTINCTEUR D'EXTINGUISANT CARB 5 KG	SQY - nk PROVENCE - niv. -1 LOCAL 5269	Maintenance 15/12/2017
N° 0554 - QP15034 EXTINCTEUR D'EXTINGUISANT CARB 5 KG	SQY - nk PROVENCE - niv. -1 LOCAL 5268	Maintenance 15/12/2017
N° 0556 - QP15036 EXTINCTEUR D'EXTINGUISANT CARB 5 KG	SQY - nk PROVENCE - niv. -1 LOCAL 5248	Maintenance 15/12/2017
N° 0567 - QP15049 EXTINCTEUR D'EXTINGUISANT CARB 5 KG	SQY - nk PROVENCE - niv. -1 LOCAL 5318 ONDULEURS	Maintenance 15/12/2017
Total général : 405		
Synthèse RAT	Date, cachet et signature 30/12/17	CARA SARL au capital de 5 000 € RCS N° 413 881 123 - N° de TVA intracommunautaire FR 413 881 123 - 15 rue de la République 93193 NOUVEAU-LE-GRAND cedex Tél : 01 85 09 08 79

Mobilité

Tablette Windows, Smartphone Android



Editez vos plans de sécurité avec l'option PlanNet

Prise en main rapide

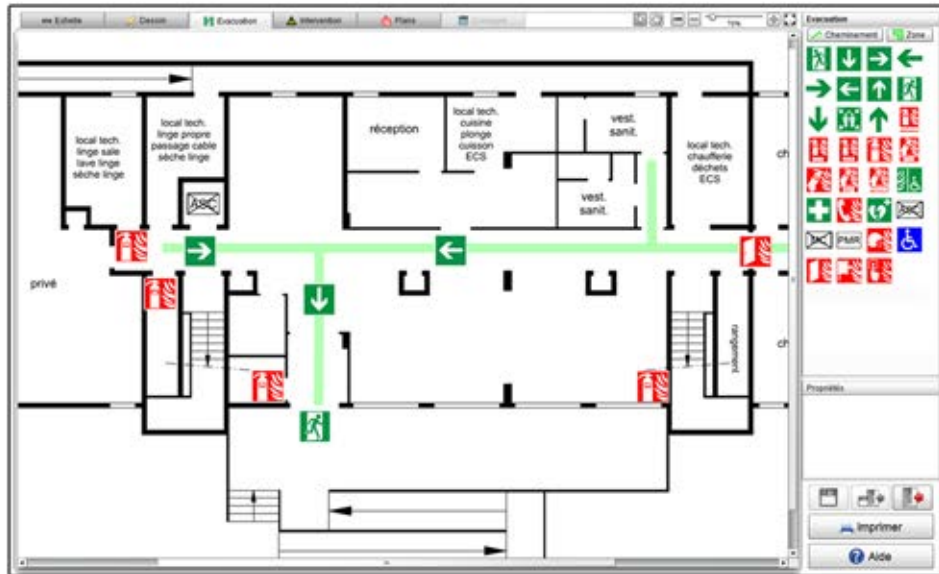

Respect de la norme

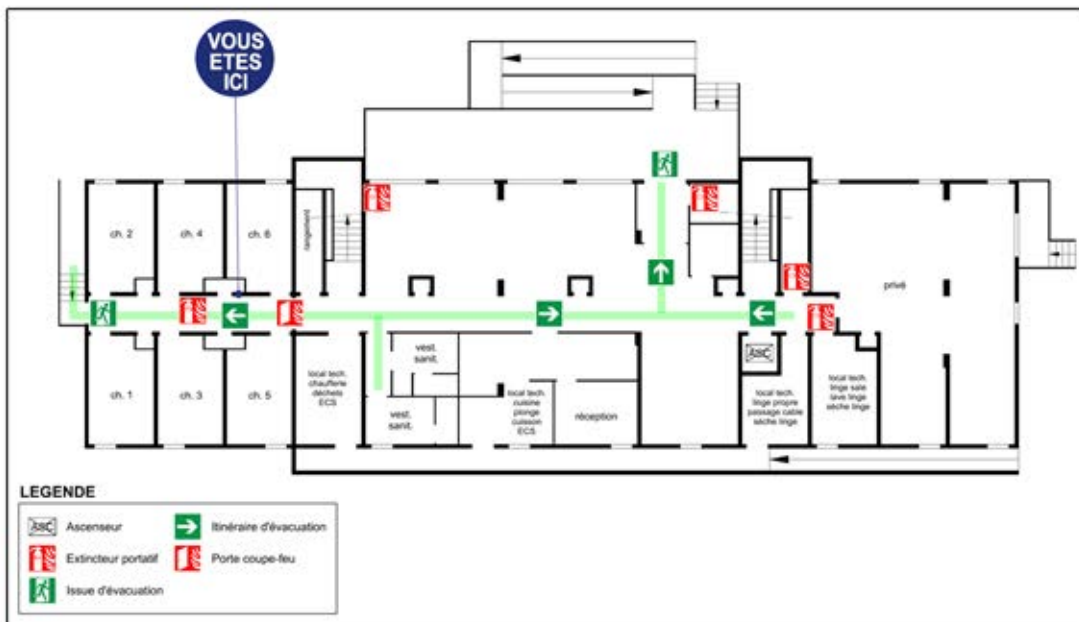

Bibliothèque complète de pictogrammes



Concevez vos plans en toute autonomie

Consignes adaptées à l'activité

Incident
En cas de FUMÉE ou d'ODEUR ANORMALE, PREVEZ ou FAITES PREVENIR un personnel de l'établissement.

Accident
PREVEZ ou FAITES PREVENIR un personnel de l'établissement.

Incendie
En cas d'incendie, DECLENCHEZ L'ALARME en utilisant le boîtier rouge le plus proche.
PREVEZ ou FAITES PREVENIR un personnel de l'établissement.
SANS PRENDRE DE RISQUE, ATTAQUEZ LE FEU en utilisant les équipements appropriés au risque positionnés dans les circulations principales.

Evacuation
A L'AUDITION DU SIGNAL SONORE (son continu modulé), ou sur ordre d'un personnel de l'établissement,
FERMEZ LES PORTES et LES FÉNÊTRES. NE REVEZ PAS en arrière.
EVACUEZ CALMEMENT LE NIVEAU. UTILISEZ les issues les plus proches.
EN CAS DE FUMÉE, BAISSEZ-VOUS. Air frais se situe près du sol.
N'UTILISEZ PAS les ascenseurs ni les monte-charge s'ils existent.
ASSISTEZ les personnes en situation de handicap à évacuer. Si l'évacuation est rendue impossible ou dangereuse,
PLACEZ la personne en situation de handicap dans un espace d'attente sécurisée. INFORMEZ les pompiers de sa présence.
REJOIGNEZ avec votre groupe le point de rassemblement. PATIENTEZ ensemble à cet endroit.

Tirage des plans d'évacuation et d'intervention



- Service hébergé sur Internet
- Gestion des équipements avec l'option Agess
- Coûts maîtrisés
- Tirages et fournitures de cadres possibles
- Assistance

Rédaction guidée, uniforme, sans oublis

- ACCUEIL
 - Accueil Visiteurs
 - Départ de Plis
 - Réception de Plis
- QUOTIDIEN
 - Check-list
 - Missions quotidiennes
 - Passage de consignes
 - Prise et fin de Service
 - Rondes
- SECURITE
 - Accident Malaise
 - Alarme Incendie
 - Ascenseurs: personnes bloquées
 - Evacuation
 - Inondation
 - Permis de feu
- SURETE
 - Agression
 - Intrusion
 - Objet suspect
 - Vols - Dégradations
- TECHNIQUE
 - Coupure EDF
 - Défaut Vidéo
 - Dé rangement Détection Incendie
 - Panne Ascenseur

Alarme Incendie

Consulter la  Consigne Incendie

Source de l'alarme

Source de l'alarme: Appel téléphonique
 Détection incendie
 Autre

N° du poste appelant:

Description:

Envoyer un agent pour une levée de doute

Nom: Jacques MARTIN Jean DUPOND
 Pierre MATHIEU Stéphane BLONDIN

Enregistrer le résultat de la levée de doute

Rapport de l'agent: Feu confirmé Alarme Intempestive

Gestion de tout événement et Intégration des consignes

Pas d'option, tout est inclus

Agression

 consigne associée

- Indiquer la source de l'alerte
- Envoyer un agent sur les lieux
- Selon le rapport de l'agent, décrire la situation
- Si nécessaire, contacter [la Police](#)
- Contacter la [Hiérarchie Sécurité](#) par téléphone
- Noter toute information complémentaire

Accueil Visiteurs

 Consigne associée

- Identifier le visiteur et lui donner un badge en échange d'une pièce d'identité
- Récupérer le badge à son départ



Elle s'adapte à vos besoins

Statistiques instantanées

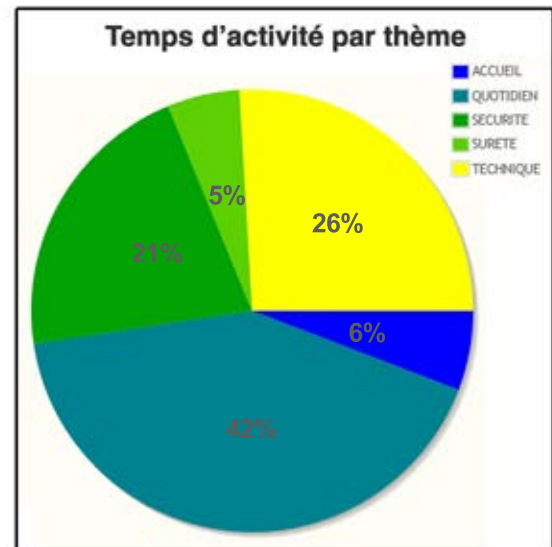
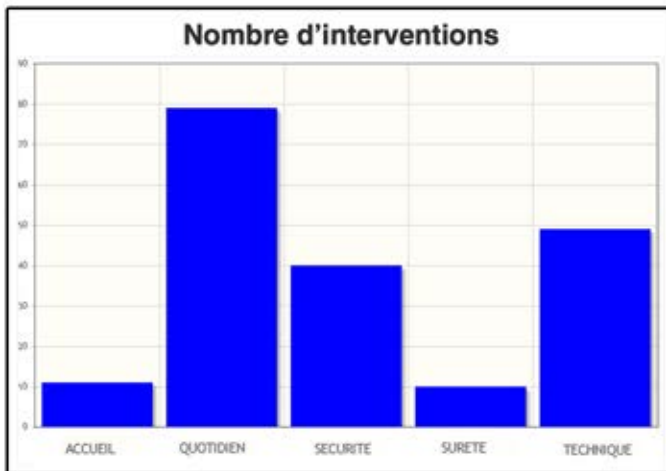

Génération automatique des rapports

Rapport n°550
SECURITE/Alarme Incendie/
lancé par Agent stationnaire le 20/10/2018 10:49:32
Période : du 20/10/2018 10:49:00 au 20/10/2018 11:23:00
validé par Chef de service le 20/10/2018 11:24:17 - Remorquage effectué et rapport transmis au propriétaire du véhicule

Imprimer Exporter

Source de l'alarme : Appel téléphonique du poste 861 - Description: Départ de feu sur un véhicule signalé au parking atelier Agent stationnaire 20/10/2018 10:55:00

Levée de doute sur place effectuée par Jean DUPOND Agent stationnaire 20/10/2018 10:55:25

Rapport de l'agent : Feu confirmé Agent stationnaire 20/10/2018 10:57:58

Extinction du feu à l'aide de 2 extincteurs et lance à eau à 11:13 Agent stationnaire 20/10/2018 11:12:24



Hiérarchie sécurité informée à 11:21 Agent stationnaire 20/10/2018 11:21:29

Remontée automatique des alertes

Liste des alertes

Id	Num Rap.	Détails	Quand
DIHS	56	Permis feu en cours, Détection incendie hors service	23/12/2017 08:41:49

- Application Intranet
- Liaison avec Caronde
- Interface avec supervision incendie
- Service d'accompagnement illimité inclus



La gestion de rondes

Tableaux de bord

Identité	Points vus	Points théoriques	% atteint
Ronde 00h	398	562	70,82%
Ronde 10h	28	29	96,55%
Ronde 15h	49	110	44,55%
Ronde 22h	274	319	85,89%
Ronde 3h	222	261	85,06%
Ronde 6h	366	449	81,51%
Total	1337	1730	77,28%

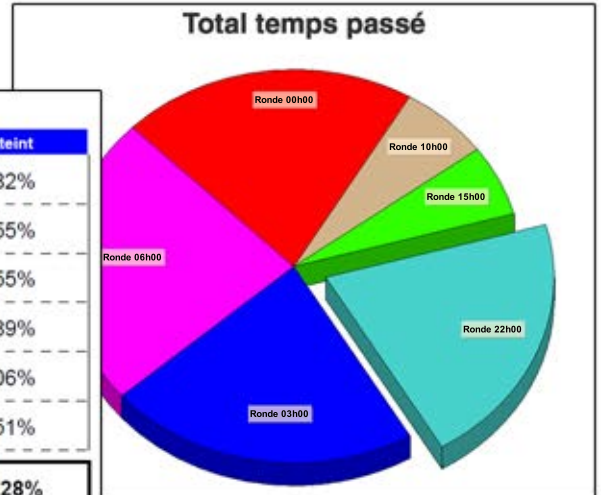

Remontées d'anomalies (avec photos)

Préciser les anomalies : images

- Anomalie PCF
- Bris de Vitre**
- Dégradation
- Effraction
- Issue Secours Encombrée**
- Présence de fumeurs



Consignes paramétrables

Action

ENCLANCHER DETECTION INTRUSION

Action

VERROUILLER LE BUREAU 312



- Smartphone Android durci garantie 3 ans casse incluse
- Liaison avec Agess et Gemcel
- Disponible en achat ou en version hébergée (SaaS)

La supervision des rondes

Une option de Caronde et Agess

Suivi temps réel des rondiers

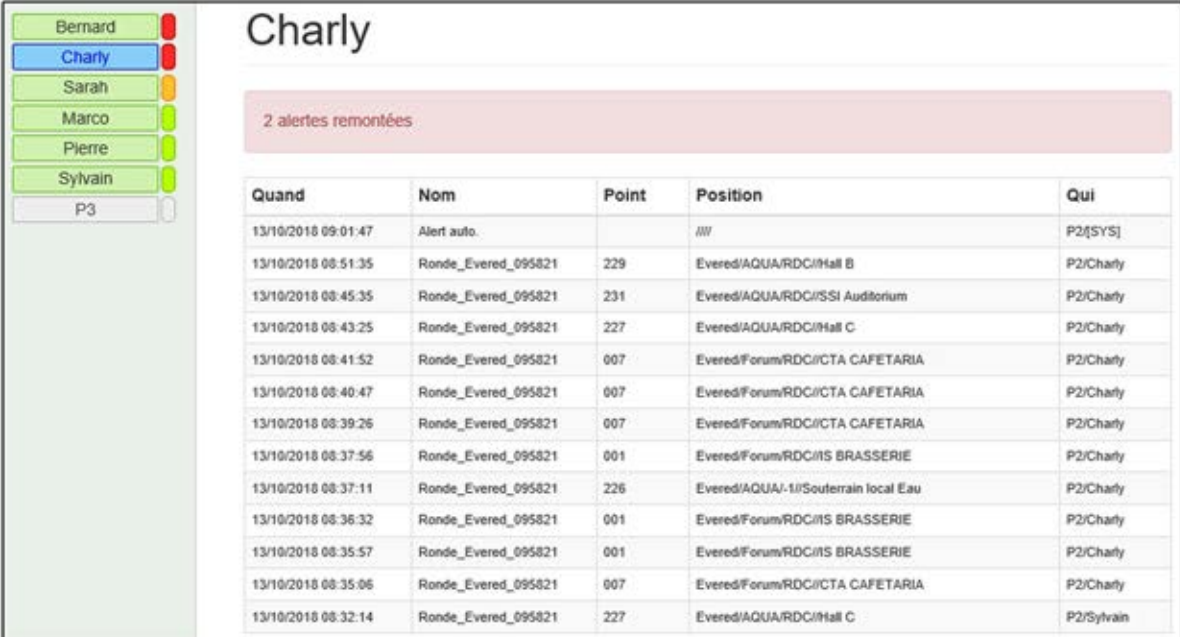

Charly

2 alertes remontées

Quand	Nom	Point	Position	Qui
13/10/2018 09:01:47	Alert auto.		///	P2{SYS}
13/10/2018 08:51:35	Ronde_Evered_095821	229	Evered/AQUA/RDC/Hall B	P2/Charly
13/10/2018 08:45:35	Ronde_Evered_095821	231	Evered/AQUA/RDC/SSI Auditorium	P2/Charly
13/10/2018 08:43:25	Ronde_Evered_095821	227	Evered/AQUA/RDC/Hall C	P2/Charly
13/10/2018 08:41:52	Ronde_Evered_095821	007	Evered/Forum/RDC/ICTA CAFETARIA	P2/Charly
13/10/2018 08:40:47	Ronde_Evered_095821	007	Evered/Forum/RDC/ICTA CAFETARIA	P2/Charly
13/10/2018 08:39:26	Ronde_Evered_095821	007	Evered/Forum/RDC/ICTA CAFETARIA	P2/Charly
13/10/2018 08:37:56	Ronde_Evered_095821	001	Evered/Forum/RDC/ITS BRASSERIE	P2/Charly
13/10/2018 08:37:11	Ronde_Evered_095821	226	Evered/AQUA/-1/Souterrain local Eau	P2/Charly
13/10/2018 08:36:32	Ronde_Evered_095821	001	Evered/Forum/RDC/ITS BRASSERIE	P2/Charly
13/10/2018 08:35:57	Ronde_Evered_095821	001	Evered/Forum/RDC/ITS BRASSERIE	P2/Charly
13/10/2018 08:35:06	Ronde_Evered_095821	007	Evered/Forum/RDC/ICTA CAFETARIA	P2/Charly
13/10/2018 08:32:14	Ronde_Evered_095821	227	Evered/AQUA/RDC/Hall C	P2/Sylvain

Alerte en cas d'inactivité



Bernard (Alerte)
- Toulon/arrivée/-2//
- 07/10/2018 15:30:00
Lever l'alerte

Charly (Alerte)
- Bordeaux/Triage/-2//
- 07/10/2018 15:30:00
Lever l'alerte

Sylvain (Actif)
- Paris/Biseau/3//
- 12/10/2018 17:06:01

Marco (Actif)
- //0//
- 07/10/2018 15:30:00

Pierre (Actif)
- Paris/Gare 2/3//
- 12/10/2018 17:06:01

- Communications via wifi
- Superviseur Intranet
- Fonctionne avec Caronde et Agess

Parmi les clients qui nous ont fait confiance :

Grand-est et Bourgogne Franche Comté

DGAC, CHU Strasbourg, Solvay Chalampé, Aéroport Bâle Mulhouse, Nestlé Vittel, CH Pontarlier, Inovyn Tavaux, Aperam, PSA Mulhouse, CH Colmar, Cryostar

Centre Val de Loire et Nouvelle Aquitaine

Ville de Blois, CH Blois, Sica Atlantique, CH La Rochelle, Ariane Group, Ville de Libourne, Toray Carbon, CH Niort, Maaf, CH Chatelleraut, CHU Limoges, CH Chartres, Martell

Bretagne et Pays de Loire

CH Lannion, CH Pontivy, Ouest France, CH Vannes, Rouenel, Ville Ancenis, Nouvelles Cliniques Nantaises, Airbus, Renault Le Mans

Auvergne Rhône Alpes et PACA

CH Drôme Nord, Ville Grenoble, CHU Grenoble, Michelin, Sanofi, Laboratoires Merck, INSA Lyon, Palais des festivals Cannes, Région PACA, CD des Bouches du Rhône, Dassault, Gemalto, CHI Toulon, CH Valence, CH le Puy, CHU Nice, Parc Spirou

Ile de France

Banque de France, BNP Paribas, Mairie de Paris, Région IDF, Telecom Paristech, Crédit Agricole, AMF, Centre Pompidou, Caisse des dépôts, DGAC, Gare Montparnasse, Disneyland Paris, Ecole Polytechnique, Renault, Ministère de l'Intérieur, CH Créteil, Université Cergy, Tour Eiffel, Vivendi, La Seine Musicale, Château de Versailles, HEC

Occitanie

Nestlé Waters Perrier, Sanofi Aramon, Université de Toulouse, Services techniques de la navigation aérienne, Airbus, CNES, CD de l'Hérault, Aéroport Toulouse, CH Montauban, Aéroport Montpellier

Normandie et Hauts de France

Volvo Trucks, Maillard, CD de l'Orne, Aircelle Safran, Pôle Emploi Normandie, ANPS, Mairie Onnaing, Toyota, EPSM Flandres, MCA, Auchan, Mairie Bruay, Bostik, Ajinomoto, CH Douai, Vallourec, CH Abbeville

Hors métropole

Ville Luxembourg, Centre spatial Kourou, Intelec Côte d'Ivoire, Economat des Armées (Tchad, Mali, Niger, République Centrafricaine), Grandes institutions européennes



19 rue de l'université
93160 Noisy le Grand

Tél : (33) 1 55 85 08 78 - Fax : (33) 1 55 85 08 75
Mail : contact@cara.fr - Internet : www.cara.fr

